朝鮮日報

四日夕刊

新聞價 壹枚四錢 壹個月八拾錢 參個月貳圓四十五錢 六個月四圓八十錢 壹個年九圓六拾錢 郵稅並

廣告料 五號活字壹行壹圓 ... 特別指定料五號活字每壹行參拾錢

編輯兼發行人 金東成 印刷人 金炯元

發行所 京城水標町四三 朝鮮日報社

時評

米大統領就任

× 米大統領「칼빈·쿠릿지」氏와同副統領「찰레쓰·도쓰」將軍은이제今日로써모다正式就任이되다 米國의四日午正은朝鮮의同日午後의子正과接近되니 早晚早起를勵行하는市民은今夜의단꿈이바야흐로얼릴때쯤 그의鬱蒼의미창 地心의첫쪽에서는盛大한就任式과및그祝賀式이잇슬것이다 이는자못無用한閑事이어니와 이正副大統領의新就任에依하야米國의政策이자못一新生面이잇스리라고期待되는바이다

× 往年「하딩」氏의橫死에因하야副統領으로부터昇格된「沈默果斷」의이름이잇는「쿨릿지」氏가世人의期待와갓지안어서오즉沈默을表示하고아즉果斷의實을發現한적이업섯다 그러나이제다시選擧民의輸悃한信任에依하야大多數의優勝으로써堂堂한就任을하게되나또한그果斷性의發現할期할수잇슬가? 米國의爲政家들로써毅然한頭角, 一世의瞻仰하는바되지못하고항상다만「쿨리드스드릿」의金權國의忠實한代理人으로終始하는者만케되니 이는米國의政治家가그國家的背景의자못偉大함에不關하고 항상平凡한中에서終始하는者만흔所以이다 그러나今後四箇年間이兩氏의執政下에잇는米國은도한 依然平凡한常識政治로써終始될것인가?

× 米國史上大統領의橫死에依하야傑出한副統領의意外의大手腕을發揮한例가적지안커니와 米西戰爭直後「매킨레」氏의橫死로因한「루스벨트」氏의勃興은그最近의例이다 이제「쿨리드지」氏의正式의新就任과名財政家의聲響가잇는「도쓰」氏의共助가잇고다시協同政策의熱心者인倫敦會議의功勞者「킬룩」氏의 總理就任이잇스니 그今後의積極的態度가內外政局上적지안흔波瀾이잇슬줄로豫想되는바이다

同胞愛의結晶

× 하와이在留同胞救濟會에서本社를通하야現金一千圓의救濟資金과및衣服類를附送한것은 가장特書할만한義擧이다 天涯萬里 太平洋의孤島 星條旗의保護下에孤憤한生涯를부치어잇는우리의同胞들이항상그貧困한주머니를기울이어이러한義擧를도으되 일즉잠시간거름을둥이업스니 그의다는쑛한民族的意識과및단일이업는奉公과殉道의精神은참으로滿幅의敬意와및感謝를表할만하다 더구나同地에在住하는外人들의畜附는 오즉純潔한人類愛의表現으로써가장또한感謝할을禁치안할바이다

× 이제罹災同胞中最甚한一千五百戶에對한第一回의救濟金의分配가겨우욋나게되는이때飢餓를무릅쓴것는同胞더욱그絕함을보려하니 吾人은이內國의 資產家諸君다시一段의對廳策과道義心을發揮하기를熱望한다

맑스氏가第一適任? 獨逸大統領候補者에

(伯林二日發) 大統領「에벨트」氏死後에獨逸政界는後任新大統領選擧問題로沒頭中인데「힌덴브르그」元帥「마켄젠」元帥「스치피쓰쓰」提督及「부룬싱」老公等國憲黨員等의諸人도觸望되나此等은너무老弱者로써候補者에는不適當하고目下의形便으로는一般意嚮은前國務總理「맑스」氏로써最適任者라하는바社會民主黨中央黨도氏를擁立함에贊成하게될듯한대大統領選擧는來四月下旬이나五月上旬에擧行될豫定이더라

選擧期는三月廿九日로?

=(伯林三日發) 獨逸政府는議會에對하야新大統領의選擧期日을三月二十九日로決定할을請求하기로決定하엿더라

希土交涉도失敗 希、國際聯盟附議準備

(雅典三日發) 希臘大司敎追放問題를解決하기爲하야土耳其와希臘間에交涉이進行中이든바드듸여失敗에歸하고希臘代表는四日에國際聯盟에附議할希臘의要求를支持하라고雅典으로向하야出發하엿더라

土叛軍아즉도强勢 『化神의靈感으로活動』

(콘스탄치노플三日發) 三日土耳其政府가樂觀的態度를取함에不拘하고「밸심」、「첸스키—쓰」及「이아구얼길」方에서頑强한戰爭이繼續되는中이다叛軍首領「시크」는帝政을復活하라는「모하메트」의化神의靈感을受하엿다云하더라

智利暴動의鎭定 諸州에戒嚴令施行

(산차고二日發) 智利陸軍「브랄지비이아」聯隊의暴動은政府의手로因하야卽時鎭靜되엇는데政府는此를機會로同國의人口가稠密한諸州에對하야戒嚴令을施行하엿더라

聯合國大使會議 軍管委員報告可決

(巴里三日發) 聯合國大使會議는獨逸의軍備에關한軍事管理委員會의報告를對議하얏는대滿場一致로써軍事委員長「폿슈」元帥에對하야更히獨逸의義務不履行의危險에就하야새로精密한具體的詳報를提出하고且獨逸國內의軍事管理를嚴重히게斷行할方法을提示함을要求하얏다고解釋된다 또大使會議는獨逸의大統領選擧終了後까지에는何等決定한바이업스리라더라

스단總督暗殺 嫌疑者自白

(카이로二日發) 「스단」總督「스타크」少將暗殺嫌疑者로逮捕되엿던二人은아나아트는라稱하는兄弟인대二日總督襲擊의通類者인것을自白하엿더라

佛、羅葛藤解決 佛使館駐在繼續

(셀도無電二日發) 佛國代表「도론지」氏及大僧正「주보아」氏의羅馬訪問은羅馬法王廳의佛國大使館에關한葛藤을解決하야相互的了解를하고代理大使를繼續하야駐剳케할을承認하고必要가有하면其權限을佛全體에及케할터이며又羅馬法王廳은佛駐剳使節을繼續할터이더라

松平駐米日使 五日桑港着豫定

(桑港三日發) 松平駐米大使는五日午後에桑港着豫定인대日本協會에서는六日「페몬트、호텔」에서歡迎晚餐會를開하기로되얏스며또大使는特別列車로桑港으로부터華盛頓으로直行할豫定이더라

米國海軍大演習 二日朝假想宣戰發令

(桑港二日發) 二日朝九時半假想宣戰의命이下하야米國의海軍大演習은開始되엿다 司令長官로비손提督은旗艦「오하마」號에坐乘하야指揮中이더라

戰鬪艦隊集合參加

=『산듸예고』(二日發) 米國戰鬪艦隊는海軍大演習에參加하기爲하야二日當地를拔錨하엿더라

砲擊開始

=(桑港三日發)米國大演習은敵艦隊를黑艦隊、他本艦隊를青艦隊라稱하고敵艦隊는墨西哥「카리포니아」州에根據地를築造하라고四洋海中에來襲하야砲擊은이미開始되엇더라

飛機勝?戰艦勝? 討議아즉도未解決

(華盛頓三日發) 幾週間에亘하야論議를거듭하던航空機와戰鬪艦의優劣問題는아즉解決되지못한지라諸問題를研究하야新議會의開會를待하야何等의進步를見할터이니大藩同議會에서國防問題의論議가再開되는外닭이다然而「밋췔」少將은最近에過激한活動함으로因하야再次陸軍航空副部長을任命될는지그與否는不明하더라

獨逸債務 一部履行報告

(巴里二日發) 獨逸產業債權管理人伊太利人의「가라」氏는賠償金委員會에報告하야가로되 獨逸은「또스」案規定書에準據하야五十億馬克의五分利附債權을當管理人에供託하엿는데此에依하야獨逸은產業部債權에依한二月二十八日外지의債務를全部履行하엿다云하더라

善後會議二大案 論議百出未決定保留

(北京三日發) 三日의第五回善後會議는二大案인財政整理와裁兵大綱案에對議되엇는데何者던지修正案이出하야六月會議로미루게되엇더라

鐵道建設會議 東三省管內의

(奉天三日發) 張氏의鐵道網完成에對하야各各調査中이던바今回交涉委員及四洮、吉長、兩鐵道主腦部를奉天에招致하야洮南齊齊哈爾間百四十六中里通遼關魯間百四十中里及奉吉鐵道八百中里建設에對하야商議中인대右豫算은六千萬圓이오南滿鐵道並行을避하야外資에依치안코沿道의地主를株主로하고鐵道公債其他에서資金을募集한다더라

大規模의生日紀念

(奉天三日發) 三月十五日은張作霖氏의誕生日임으로氏는奉直戰勝도잇슴으로大氣焰을吐하는中인대此際에記念事業이라하야盧島港의築港完成及錦州에毒瓦斯製造所昨年絞中에急設한飛行場의擴張軍艦의購入其他高等敎育을受한優秀한武官을養成할目的으로各師團에서將校를選拔하야歐米에留學케하기로되엇더라

屯墾政策對抗策 內外蒙古王의結束

(奉天三日發) 內外蒙古王은段執政의屯墾政策은漢人의蒙古侵略이라하야이對策을協議中인대來三月二十日에哈爾賓에서哲里木盟會議를開催하고段執政及張作霖에게屯墾政策實行에關하야商議할터인바東三省當局은右會議에張政治顧問을派遣하야內情을調査케한다더라

貴革法案 又復二個條修正

(東京電) 樞密院에諮詢中인貴族院制度改革案에對한樞密委員會의修正事項은嚴秘와如하거니와다시左의重要한修正을加하게되엇다

一、貴族院令第五條의帝國學士院으로부터互選된勅任議員의任期는滿七個年으로함

一、同院令第六條의互選에依한地方勅任議員의年齡은滿四十歲以上으로암(政府案에는滿三十歲以上)

改革實施期는 次期總選擧부터

(東京電) 目下樞密院에諮詢中인貴族院制度改革案에는施行期에對하야左와如히附則이規定되엇더라

附則

本令은次總選擧부터此를施行함 또政府는該案이貴族院을通過하면伯、子、男爵議員에關한者는貴族院伯子男爵議員互選規則(勅令)에依하야來七月十日의改選期부터施行하고又地方勅任議員에關하야는새로勅令으로써同互選規則을設하고施行期는現在多額納稅議員互選規則과同樣으로來六月十日에選擧를行하야九月

戰敗國民의悲哀 獨逸賠償問題小史(四)

金俊淵

獨逸의새돈이생거난때에歐洲에두가지重大한事實이發生하엿스니 하나는一千九百二十三年十一月三十日의賠償委員會의決議요 또하나는一千九百二十三年十二月六日의英國總選擧이다 十一月三十日의賠償委員會의決議는賠償問題를處理하기爲하야二個의專門家委員會를設置하자는것이엇다 그第一委員會는獨逸의歲入歲出을均衡식히며그通貨를安定식힐方策을講究하자는것이그任務요 第二委員會는獨逸資本의國外에流出된것을評價하며또그回收策을講究하자는것이엇섯다 獨逸國民은이두

專門家委員

會의成立을大歡迎하엿섯다 웨그러냐하면그委員會에는米國委員의參加하게된外닭이엇섯다 웨—獨逸國民은그다지米國을信任하는가? 米國은經濟上으로보아서歐洲의平和를欲求하는念이强하고또佛蘭西의專橫을抑制할수잇스리라고미든外닭이엇섯다 또十二月六日의英國總選擧에는勞働黨이大勝利를어더서 一百九十三名의代議士를가지게되엇슴으로將來의英國內閣은勞働黨의것이리라하는생각이獨逸國民에게堅固히뿌리를펴게되엿섯다

專門家委員會設置、英國勞働黨의大勝利 이두가지事實이發生하엿기때문에獨逸의새돈은命脈을保全할수잇섯섯다 卽獨逸은賠償問題를살어가면서處理해갈수잇스리라는것이一般의信念이엇섯다 함으로獨逸은國際間의信用을엇게되엿섯다 또그後形勢는獨逸에게더有利하게發展되엿섯다 一千九百二十四年一月二十一日에는英國의保守黨內閣이總辭職하게되고그翌日에勞働黨이內閣을組織하게되엿고 四月九日에는專門家委員會의鑑定이發表되엿섯다 하고五月十一日에는佛蘭西

左黨이勝利

를엇게되여서六月一日에는佛國大統領「밀란」이나가고또그의「포앙카레」內閣이나가고또그게되엿섯다、하여서佛蘭西의內閣은平和主義者로有名한「에리오」가組織하게되엿섯다 歐洲政局은매우變해서왓다

英國首相「맥도널드」佛國總理「에리오」獨逸宰相「맑스」이세사람이「또스」案에生命力을賦與하엿다 昨年七月十六日부터八月十六日外지의一個月間의

倫敦會議에

서이「또스」案을實地로實行할수잇는協定이成立되엿다 그것이正式으로調印되기는 昨年八月三十日이엇섯다 「또스」案이라함은前記第一委員會에서賠償委員會에報告한答案인데그委員長이「또스」라는사람이엇섯슴으로그案을「또스」案이라고命名한것이다

八億金馬克

米國에서는經濟界의聖經이라고外지極口稱頌하는「또스」案은엇더한것인가? 一言으로蔽之하면獨逸을살려노코돈을바더가자는것이다 即今外지의「포앙카레」의取해온政策으로말하면萬一獨逸을소(牛)에比하면 그뒷다리나압다리나하나를잘라서먹자는것이엇섯다 하지만은「또스」案의推薦한方法은소를살려노코그牛乳를짜먹자는것이다

「또스」案이實行되게作定되엇슴으로獨逸通貨는더욱튼튼하게되엿다 昨年十月에獨逸은外債募集에大成功을하엿다 하여서이것을基金으로하고또더돈을發行하게되엿다 獨逸通貨는매우安定되여서國際市場에서戰前의際價를다시사가지게되엿다 即今獨逸國民은그安定된通貨의價値를如何한犧牲을하더라도維持하려고하고 聯合國의態度로「또스」案을充實히履行하려고하는以上獨逸의通貨를安定식힐共同責任을젓슨즉 國際政界에不意의大變動이發生되지안는以上獨逸通貨는安定하다고볼수밧게업다

맨쏫헤 한말讀者에게注意해드릴必要를感하는것은 獨逸의前돈의價格이올는것이아니고아조새돈을發行하엿다하는것이올시다 그러면前돈은全여價値가업느냐? 하면그러치는안슴니다그러한데價値는잇기는잇슴니다 우리쓰는돈十錢에對하야獨逸前紙幣一兆馬克을주게됨니다그럼으로前돈은價値가아조업다고하더라도過言되지안켓슴니다 (二月二十日完)

原案尊重?修正? 普選案四日貴院에上程

(東京電) 壓倒的多數로써衆議院을通過한普選案은四日에드듸어貴族院에上程되야그審議를受하기로되엇는데原案尊重이냐그러치안흐면大修正이냐日本憲政史上에가장光輝잇는勝敗는將次今日以後의二旬間에展開될터인데上程하는此日午前十時에는德川議長은閣議勞頭에本案의上程을宣하고第一로加藤首相이登壇하야提案의根本趣旨를說明하고其次에若槻內務大臣으로부터衆議院의修正點에就하야詳細한說明을終了하고研究會의板倉勝憲子가質問의第一矢를發하야首相內相의答辯을求하고다음에澤柳政太郞、副島道正伯、矢吹省之男、志水小一郞、金杉英五郞諸氏가順次登壇하야普選의根本義를徹底하려고努力할터이다完結된後에는二十七名의特別委員

附託이될順序이더라

研究態度强硬 幾分修正未免?

(東京電) 普選案은畢竟四日에貴族院에上程하기로되엇다此에對하야同院各派就中研究會는本案을今期議會의最重大政治問題라하야取扱하는境遇를따라서는此로因하야政變을招起하라는策謀外지企圖하는中이다即如斯한案은貴族院으로서도그대로通過할수업시自己의見地에依하야條文을修正함은不得已한바이라云云하는中이다더욱히修正이果然如何한程度의것이될것은至今에는決定한것이업스나同會多數의意嚮이修正說에傾함은다툼수업는事實이다特히會內의前內閣系의勅選其他同系에屬한者는本案에大修正을加하야一擧에政府를顚覆코자企圖하야그言行이자

貴院上程은十日

=(東京電) 河井貴族院書記官長은三日午後二時에院內에서江木翰長과會見하고貴族院改革案을本會議에上提할日程에關하야協議한바이잇섯는데該案은九日에府本會議에서最後의決定을하고即時二十九日에勅任되기로하리라더라

廢帝渡日後의 居住는어대로?

(京都四日發) 宣統廢帝가日本으로亡命하야京都에住居하게된바或은西園寺公爵의靜風莊에入하리라고말하며或은山縣公爵의遺居無林庵에入하리라고傳하는中인대京都의關係方面에는아즉何等交涉도업스며特히靜風莊이라하면政治에關係잇는邸宅에入할는지無林庵에入할는지는萬無하리라觀測되는中이더라

造船業振興策

(東京電) 日本造船業振興의障害인古船輸入防止에關하야過般來로農商務當局이調査研究한結果有輸入禁止는海運政策의見地로보아妥當하지못하다하야造船事業을消害하는該問題를根本的으로解決함이必要하다하야積極的으로策勵하엿슴을不遠間解決되리라더라

平田內府容態 去益危篤

(東京電) 平田內府의容態는三日午後十時頃外지는小康을保하야食後後도病狀하는徵候이엇더니十時半頃에至하야遂히呼吸이閉하야杜絕되고脈搏도微弱해게되엇더라

追加豫算可否에 憲政은原案承認

(東京電) 十三年度追加豫算에關하야四日督議는可否를決할터인대憲政會幹部로서는原案을承認하기로內定하엿더라

政府에廻附하기로되엿슴으로政府는同日閣議에諮하야決定한후에上奏裁可하야同日中에貴族院에提出할豫定인바本會議에는上程附議되리라더라

吳派妥協하야股會를召集하여서外지라도本案을修正하리라고主張하며二、三硬派는所謂不顧하는모양이더라

駐日露大使館 開設準備使渡日

(北京三日發) 東京에서勞農露國大使館開館事務를執行하기爲하야「코쓰넷오프」氏는一兩月中에當地를떠나東京으로向할터이더라

中東鐵道近況 海、莫直通不遠

(莫斯科二日發) 當地의中東鐵道管理局理事는二日「로스타」通信社員과의會見席上에서最近의中東鐵道狀況에就하야말하되中東鐵道가中國及勞農政府의手로移하기前에在하야는約一千萬留에達하엿는대이것은勞農露西亞政府及中國政府의管理에屬한以來로貧位는非常이減少하엿고또目下該鐵道의運輸方面도常態에復하야不遠한將來에莫斯科海港間直通列車를運轉하게되리라더라

軍事敎育延期及 咸興線問題其他 齋藤總督車中談

昨年末來滯東中이던齋藤總督은夫人及藤原秘書課長同伴四日朝釜山入港連絡船으로釜山上陸小憩後九時十分發特急으로歸京途에發하얏나、그런데同齋藤總督은말하되 今年度부터學校에軍事敎育을實施하기로되얏스나朝鮮에는一個年延期하기로되엿다、이것은日本에서軍事敎育을施한結果如何를보아來年度부터實施하기로되리라 또日下議會에서問題가되야잇는

咸鏡鐵道 及設置云云의豫算關係上으로某一定區劃에限定하얏스나工事의形便上으로말하면某一區劃은豫算에計上치아니하고如何間同一年度에同一히完成되는것이工事便이던지經費上이던지便利한것임으로如斯한事는種種惹起되는問題로서咸鏡線도如斯한理由에서이러난問題인바何處에던지이러나는問題이나事情이判明되면아무것도아닌것이지마는事情을判明치못한結果如何한物議를釀成한것이다次에

日露國交 의恢復된것은慶賀할事이나 國交恢復의結果問題는露國이日本國體에外지主義의宣傳을할는지아니할는지等인데兩國의條約에이는制限되야잇슴으로何等의杞憂도업고但國境方面의獨立團이機會를利用하야社會主義共產主義等에共鳴치아니할가하는等인바何如間至今外지는露國과의關係를斷絕하얏슴으로彼我의關係를闡明하야相互利益을保하야스나今後는政府와可及的速히外務省과協議하야日露兩國의事情을十分研究케할생각이다下岡政務總監은議會終了後直히朝鮮으로歸任할豫定인바四月一日에擧行될慶南道廳의開廳式에는參列케하게되리라云云(釜山電)

鐵筆寫眞

投稿歡迎

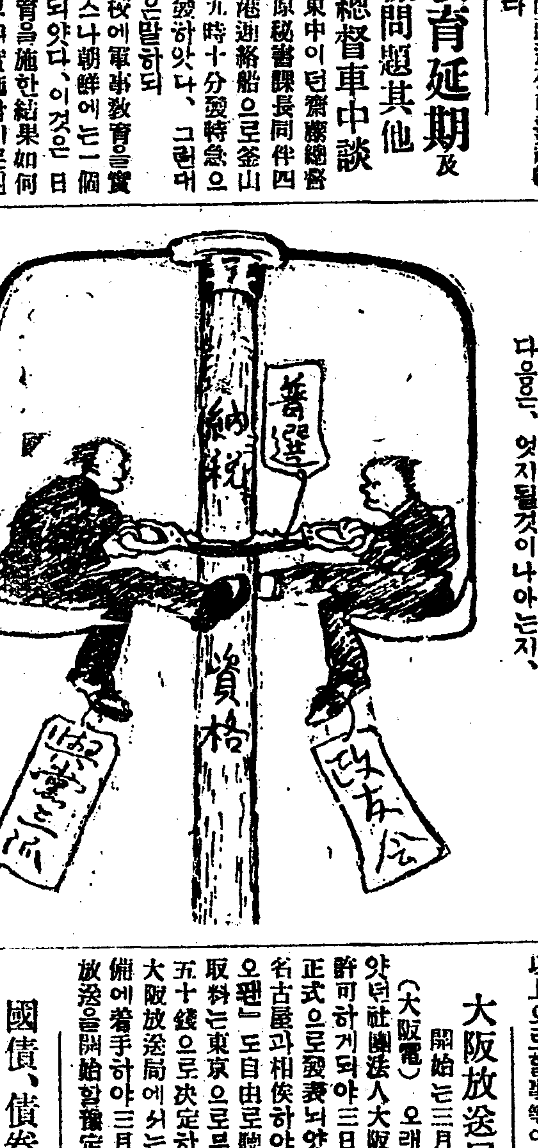

다음은、엇지될것이나아는지、

巴里博覽會와 朝鮮出品點數

本年五月부터十月外지六個月間巴里에서開催되는萬國裝飾美術工藝博覽會에朝鮮으로부터出品하기로한것은既報와如하거니와此에關하야過般來殖產局에서餘衡中이던바鐵道로부터朝鮮을代表하야出品하기로決定하얏슴으로道商工課에서는直히當事者間과協議를開始하엿스나所定의期日間에到底히納品이困難으로로更히農商務省에提出한期日을一個月間延期하기로交涉이成立된지라其結果入選된出品者는左와如히決定하고同時에朝鮮美術工藝의粹를集하야世界的舞臺巴里會場에送할出品物도三月三日에全部東京에直送하게된것은

一、三和高麗燒 五点 京城 富田儀作氏

一、莞草製品 參点 同 全成奎氏

一、螺鈿漆器 二点 同 全奉龍氏

右는出品者가長日月에亘하야製作한逸品이며從하야其價格으로는螺鈿花瓶五百圓 高麗燒三百圓이라는高價의것으로全部二千餘圓假量이며熊本大阪兩

共進會

에는更히三月二十日부터五月三日外지開催하는熊本國產共進會及三月十五日부터四月三十日外지開催하는大阪紀念博覽會에도出品勸說中이던바右申込이殺到하는바餘衡한結果米人蔘及人蔘製劑及莞草莚等의特產物을爲始하야醬油、淸酒、味噌絹絲麻布、松實貴金屬製品等

能本에

出品者 三十八人

出品數 三百八點

委任販賣 七人

(價格二萬六千餘圓)

大阪에

出品者 三十五人

出品數 三百五十點

委任販賣 七人

(價格二萬五千圓)

으로決定하야熊本에는二月二十八日、大阪에는三月三日에各各發送하얏더라

廣川、群山線 資金關係로立案不能

京南鐵道는目下建設中인天安安城間의工事에着手할順序이나廣川群山間의明年竣成에次하야廣川群山線工事에對하야年一割로서安城線工費不足分을借入豫約한現狀인즉安城線의三倍를要할群山線에對하야는現下形便으로는到底히立案키不能한狀態이라더라

國債、債券、社債 一月發行總額

(東京電) 興業銀行調査에依하면一月中發行된國債는一千萬圓銀行債券은千二百五十萬圓餘社債는三千百五十萬圓計五千四百萬圓이더라

咸南明太漁獲高

咸鏡南道各月中의明太漁獲狀況은咸興郡三百二十駄價額二萬千五百九十圓洪原郡千三百二十八駄價額十萬三千七十六圓北靑郡二千五百二十七駄價額十七萬三千六百三十一圓利原郡千八百三十八駄價額十一萬五千三百三圓端川郡七十八駄價額四千四百七十七圓合計六千九十一駄價額四十一萬八千七十七圓前月累計二萬六千六十駄價格百七十五萬六千四百七十三圓合算하면總計三萬二千百五十一駄價格二百十七萬四千五百五十圓이라더라(咸興)

八面鋒

○全州面에서는、衛生監督人當原某가、糞尿賣却代金을、橫領한것으로、問題가일어낫다 좀구린이약이

○市大敎授井上哲次郞博士가、『朝鮮語文은、世界의語學界를놀냅만한、長足進步의文字라고』하엿다、朝鮮이强國이엇드면、적어도三十年前에、이런말을하엿슬것이다、

○仁川바다에、海賊團이出沒하여도、犯人이잡힌뒤에야、처음으로알엇다는것은、警察萬能도、좀미들수업서、

大阪放送局許可 開始는三月二十日頃

(大阪電) 오래동안問題가되든社團法人大阪放送局은今回許可하게되야三日大阪遞信局에正式으로發表되엇다그런데東京名古屋과相俟하야關西의『라듸오팬』도自由로聽取하게된바聽取料는東京으로부터一個月一圓五十錢으로決定하얏스며因하야大阪放送局에서는直히放送假設備에着手하야三月二十日頃부터放送을開始할豫定이더라

放送會社設立會議

無線放送出願者十二團體中東京의一體를除한外全部의代表者는三日午後一時부터遞信局에會合하야當局의指示에基因하야合同方針其他에對하야協議하고更히來二十日午後一時부터會議를續行하기로相議하고午後五時頃에散會하얏는데大綱方針은資本金十五萬圓中十萬圓을社員出資로하고五萬圓을借入할事、社員出資는二百圓六百圓千圓三種으로하야社員에게는無料聽取할特權을與할事、發起人의出資는千圓以上으로할事等이더라

中國商標法 施行期間延期

中國商標法第四條에依하야該法律의施行(大正十二年三月十二日)前부터善意五年以上繼續使用한商標는施行後六個月以內에登錄出願을爲함時는登錄하게되얏던바右期限은更히本年六月三十日外지延期하기로하얏더라

朝鮮主要產物 十年來의生產消長

朝鮮의農產物即米、麥、大豆、粟、棉、麻、牛其他生產額을見하건대明治四十四年度에는僅二億六千餘萬圓을算함에不過하던것이逐年非常한發展을遂하야大正二年度에는五億三千餘萬圓이되고更히大正七年度에는十一億二千萬圓至八年度에는十四億圓九年度에는十四億八千萬圓으로激增하엿더니十年度에는十一億圓臺로低下하고十一年度에는十二億圓으로進하고十二年度는十一億八千萬圓을示하엿다然而大正八九年度의景況은財界好況으로因하야生產事業에對한經營狀態에伴하야

生產數量

을增殖한同時에產物價格의昂騰에因한것이오十年以降의生產額이比較的不振狀態에在한것은全혀好況時의反動理由에서한것은말할것도업스며又十三年度의生產價格은아즉調査未了에屬한것인즉此를數字的으로論함은不可能이나昨年은旱災水害等으로主要產物은大槪不作이엇던故로十二年度十一億八千萬圓보다도減少하야十一億圓內外가되리라고推測된다次에十二年度의農產物에就하야百分比로見할時는米는四〇四一「파센트」、麥은七、三一八「파센트」大豆는七、一六三「파센트」粟은六、三九七「파센트」棉은二、六八四「파센트」牛는一、五九四六「파센트」五四八「파센트」는此等에屬지안흔各種農產物의生產價格이더라

老少腎氣强壯專門 더—리新藥

人生의무엇보다快樂한것이무엇인가? 欲望은衣食住가足한以上에는一生一代의快樂이第一이라此더—리新藥은老少腎氣强壯劑로男女諸位의○○뿐든衛生藥이온바七十老人일지라도服用一週日內로○○○○○○○快樂을任意로할것이오靑年諸位는○○을過度히助興케하고不足症神經衰弱을勿論하고本院에서多年實施試驗한바百發百中에特効함을保證하고服用케되는데如何히衰弱한者라도一次服用하시압 (藥價는必히先金을要함)

藥價 一劑 十圓

京城府仁寺洞一一六番地

濟衆院製藥所

登錄商標 京城 堅牢 美麗

大陸고무

鮮我고무界元祖 社長 李夏榮

京城(龍山)元町 電話龍山長三四番◆振替京城壹貳八番 大陸고무工業株式會社

京城鐘路(裁判所前) 電話光化門七六五番◆振替京城七式?參番 同會社總販賣部

各藥店에서販賣

咳嗽專門藥

袪痰止咳散

偉効는服藥家로서證明함

慈善堂藥房 金錫胤

京城府太平通二丁目 振替京城一九七○番

000609

本所는無經驗者를責任지고學技優秀한優良運轉士가되도록生徒本位로學費도가장低廉하며其修業成績이技術他所와比較하시秋季試驗에本所生徒合格率七割內外입니다

自動車運轉士의養成과紹介

運轉士採用의際는申込하시면人物技術優良한者를紹介함 養成에對한詳細案內書는貳錢切手封入請求하시면送呈함

京城府岡崎町八番地(市內電車停留所前) 朝鮮自働車硏究所

信用本位

保險

理髮器具界의大權威!

信用잇는物品을드리나이다 營業用家庭用團體用으로最適한器具가完備하얏삽나이다

朝鮮日報讀者優待

地方注文代金引換으로迅速酬應하나이다

特品三圓三十錢 上品 中品二圓 並品一圓八十錢 普通品은一圓四十錢乃至一圓 歐米製面刀日本面刀理髮器具完備

理髮器具金物 京城鐘路通二丁目六九 伊東商店本店 電話光化門一壹一○番 振替京城一一二六番

京電乘務員遂罷業
四日朝부터四百餘名缺勤
삼일이래의압박에못이기어 필경은동맹파업을단행햇다
◇運轉에는職工과監督을代用

오래전부터 가진불평에 싸혀서오든 경성면긔회사면차과(京電會社電車課) 승무원오백여명중 겨우 삼사십명을 제하고는 사일새벽부터 마츰내 동맹파업을단행하고 마럿다 그동맹파업을 단행하게된 최근원인은 역시회사측의 무리한전제와 경찰측의무리한압박에 오래동안 싸히고싸힌불평이 여절수업시폭발된것이다

兩方의高壓下에 爆發된最後行動
회사와경찰이모다압박 승무원도할수업시파업

면차승무원사백여명이 사일새벽부터 마츰내 동맹파업을하엿스며 그원인의 며개는별항과갓거니와 이제그자세한 내용과사실의 전말을듯건데 조간보도한바와가티 동대문경찰서에서는 승무원으로 조직된 운수동우회에 정사복경관이 주야로 사오명식 림검하고잇스면서 오륙명 이상의 집회를절대로 금지함으로 이삼일동안을 두고 개회하랴든 각반(各班) 임원회의 개회금지당한리유를 일반승무원에게 알려야하겟스나 회사 에서는 고시류(告示類)의 부치는것을 엄금하고경찰에서는 집회를 절대금지함으로 여러가지로 그방침을강구한결과 광고판을 그와가티만드러 절머지고 일반 승무원휴게소(休憩所)로 순회하랴다가 경찰에게 검속을당한것이 마츰내불평폭발의 도화선이되어 여러가지로 울분한 가온데에서그 대책을 강구하랴 하엿스나입을모을수가업고 뜻을 리유할수가업슴으로 마츰내 동맹파업으로그싸코싸힌불평을토하게된것이다

三處에秘密會合
간데족족경관의해산명령 삼일밤승무원의비밀책전

별항과가티 앙울모하랴 하야도경찰의주의 무리한 고압으로모힐수가 업고뭇는리용 하랴도회사의 무리한 금지로리용할수업슴으로 그들은마츰내 삼일밤열두시경 사람을피하고 집을피하야장충단(奬忠壇)공원으로모히어그며책을 강구하기로 한입걸려두입에 두입걸려세입에 전하고권하여 모히게되엇섯다 마츰털야경계하든 동대문 경찰서원 이이소문을 탐지하고 수십명이급히 달려와서해산을 명함으로 엇절수업시 모히다가 중도에해산하야 사일새벽두시경에 다시 홍파동(紅把洞)뒤ㅅ산으로칠십여명이 모혀서 비밀리에 몃가지 사건을토의한후 뎡동(貞洞)으로장소를옴겨 모히다가 역시 미행하든경관에게 해산을 당하야 뭇업는불평을 품고도라왓섯다

八名解雇
선동자라하야 허항등팔명을해고

이번문데로 회사측에서는 승무원중여덜명에게 회사의 명령을 복종치 안코며 또는선동한자이라하야해고 하엿다는데 그씨명은다음과 갓더라

許晃 李延禧 孟泰基 金永烈 河鍾璉 金福龍 魏求杓 表日奉

今曉東小門外
두명이잡히어 비밀회합도실패

모히랴다가 곳곳마다 해산의참패를 당하엿다함은 별항과갓거니와 승무원들은 다시사일오전칠시경에 동소문(東小門)밧 삼선평(三仙坪)으로모히기시작하다가 또경계중의 동대문경찰서원에게 역시해산을 당하는동시에 두명의검속자를 내이고불평을품고부균히해산하고마럿다

職工과監督의乘務로
면차의운면은여상히하여

별항과가티 처처에 압박을당하는 승무원들은마츰내 동맹파업을단행 하엿는데 회사측에서는 삼일밤 승무원들의 태도를보고만일을념려하야직공들과감독들을 뒤로준비하엿다가 사일아츰에 승무원들이 동맹파업을하게되매 회사에서는 미리준비하엿든사람들로하야곰즉시승무케하야 시내의교통긔관에는 별로장애가업시되엇섯다

平服하고乘務
승객도이상히역여

이와가티 오백여명중에 삼사십명을제하고는 모다 동맹파업을단행한 승무원들의 대신으로는 직공과 감독과밋 사원들까지승무를하게 되엿슴으로 팔십오대의면차에는 사복한승무원이 경성드뭇하야일반승객으로하야곰 이상한 늣김을 주게되엿섯다

又檢束十五名
면차과압헤서 먼저잡힌오명은방면

삼일밤 동대문경찰서에 검속되엿든 리뎡직(李廷稙) 허황(許晃)외 삼명은 사일새벽 세시경에모다 돌려보낸후 사일아츰 여덜시경에 면차과에모혓든 승무원중십오명을 동대문경찰서에서검거하엿다는데 그검거한리유는순량한승무원들에게동맹파업을권고하야치안을방해케하엿다하야 검속한것이라하며그검속된 승무원의 씨명은다음과갓더라

表日奉 尹錫麟 姜順明 金福龍 趙甲釗 崔靑龍 玄南俊 魯棟周 金正鼎 李老燮 外五名

鍾路에도五名
검속하야취됴중

동대문서에검속된승무원의씨명은별항과갓거니와 종로경찰서에서도취업하는승무원들에게폭행을하엿다하야 조영환(趙英煥)외네명을 검속하엿다는데 그중네명은 곳방석되리라더라

家家戶戶訪問
복업하라고권고

이에대하야 상촌면차과장(上村電車課長)은말하되 이미일이 이에이르럿스니 승무원을 해고식히는것이 목덕이 아님으로오후 세시부터 감독들을 파견하야일반승무원들의사택을방문하고곳 다시취업하도록권고하라함니다 만일그대로 듯지안는때에는 엇절수업시 다른사람을 채용하는수밧게 업겟습니다하더라

기전에는별도리가업고그보충할 승무원을 채용하는수밧게 업슴니다하더라

嚴重處分하겟다
면차파업에대한 馬野電車課長談

오늘아츰 면차승무원의 직접행동으로 직접행동만을 조화하는데도이며 시민을 협박하는것이오 이미이러한 종류의행동에는 스트라익의성질을띈혼것임니다 꼭행동하는농 도원며래도를취하는것은 교통긔관에 종사하는 중대한책임을 가진자로서 그책임을돌각한 행동임으로 그들에게대하야는 업무방해죄(業務妨害罪)로엄중히처분할생각입니다

檢事局까지갈듯
승무원검거와 加藤東大門署長談

승무원들이 동대문경찰서에 검속되엇다함은 별항에 보도한바어니와 이에대하야 가등동대문서장(加藤東大門署長)은말하되 이번일에대하야 그선동자로 검속된 승무원들은 확실한범죄자임으로 취됴를마치고 검사국으로 보내랴하며취됴를따러 또다시 범죄자가발각될는지도 모름니다하더라

事故四件
직공의승무와 면차운면의불안

별항과가티 승무원이 동맹파업을함을따러 승무에 경험이업는 직공들과 사원들이운면을 하게됨으로 운면의기술이숙련치못하야사일오전십일시까지 시내에서발생된사고가다음과갓더라

▲電車衝突事故二件 ▲犬轢殺二件

平壤印刷工도罷業
일백오십여명이사일부터 일제히일을쉬고대항하여

평양의인쇄직공 대고주(印刷職工對雇主) 간의쟁의(爭議)에대하야는 작일보도한바와가티 일반고주측의태도가자못완만치못함으로 직공측의 형세는더욱험악하게진행되야 지난 삼일오후여덜시부터 부내텬도교당(天道教堂)에서

긴급총회

(緊急總會)를 개최하고동조합위원장(委員長) 리재명 (李在明)씨의 사회하에 긴번림시총회에서 결의한 날자보다 하로먼저사일아침부터 일백오십명의직공들은일시에파업을 단행한후 항상텬도교당에모히여작전계획을 진행하기로 하고동일시에 폐회하얏는데신시가(新市街)조선인의경영인흥성장부제조소(興盛帳簿製造所)뿐만은 직공측의요구를 전부승락할뿐아니라 직공의정경에 며하야비상한동정을 표하는중이며 리문리(里門里)의세사인쇄소 (益新印刷所) 주인인 리병구(李炳球)씨도또한

직공측의

요구조건승며부늙을 승락하얏스나 그인쇄소의서긔(書記)차모(車某)가공장에서는 적극뎍으로 후원한다는 격문이 날로이르는중인데 평양각인쇄소는 일시에 긔계소리를 내이지못하고 그광경이 참담케되엿다더라 (평양)

주의 의사를도로혀 조직된 반대하고자 의로공장주쉬리 조직된 조합에 쉬지 가입하야직공측을 며항코저항으로 권긔리병구씨와 차모간에 규각이생기여 목하분뇌중이라더라

警察의干涉
각단톄의격려

권긔와가티 인쇄직공대 고주간의쟁의가 일어난지난 삼일에이르러 평양경찰서(平壤警察署)에서는 직공조합위원장인 리재명씨를 불러권번동조합 림시총회에서 가결한결의사항(決議事項)중에 박멸(撲滅)매장(埋葬)등문구가 불온하니 취소하라고말하얏스나 직공측에서는 총회석상에서 와지문데가되야 그대로 두어도조타고 만장일치로 가결하얏스며 평양각 로동단톄는불론이요 조선각디에 널리어

九百名失職
미곡가폭락이데일원인 진남포로동자의대공황

진남포(鎭南浦)부두(埠頭)를중심으로한 일터에서 하로송일피땀을흘려가면서 일을 할지라도 오히려 그날그날의 생활을유지하기조차 곤난히지내든 시내각로동조합의 로동자천여명은 월여전부터 류빙(流氷)으로 인하야 수로(水路)의교통이 두절됨을따라 졸디에버리가업서서 곤난히지내오든바 요사이에 이르러는 설상가상으로 미곡시세가 폭락됨을따라 이때까지 철도편으로 조곰식오든곡물까지 별안간에 격감될뿐아니라 그로인하야시내각정미공장의긔계소리조차 쉬이게되여 정미직공이백여명이 버리가업서서 방황하는것은물론 각로동조합원중에서도 구백여명이 별안간에 직업을 일어버리게되여 권시가에는 돌연히살긔가떠돌게되엿는데 조합별로 조사한실업자의수는아래와갓다더라

鎭南浦勞働組合三百名▲三和勞働組合二百七十五名▲西廣組四十名▲關西勞働組合八十名▲其他自由勞働者二百餘名合計九百餘名

救濟金品貸與
각조합간부들이

진남포로동계에실직로동자가격증되엿다함은 별항에 보도하바어니와 이에대하야 각로동조합간부늘은 각방면으로 활동을개시한결과 좌긔와가튼 금품으로로동누들에게 분배하야 목숨을 련명하기에로력하는중이라더라

▲鎭南浦勞働組合五百餘圓▲三和勞働組合每人압헤十五圓式貸與▲西廣組三百餘圓及米分配▲關西勞働組合每一人에對하야十五圓限度外지貸出 (진남포)

檢束幹部放免과
권의안의승인을정식요구

파업을 단행한승무원들은 모처에서비밀회의를 한후운수 동우회의명의로 다음과가튼 두가지 조건을사일오 전에회사편에요구하얏더라

一、檢束된運輸同友會幹部를無條件放免할일
一、過般提出한十四個條의趣議案中我等의讓步條件을除하고此를承認할일

武者專務談
새사람을쓰겟다

이번 동맹파업문데에 대하야무자권무(武者專務)는 말하되거번에문데가 이러낫든 이후로 일반승무원들의 태도가심히 불온하야오든동어제밤에광고판을 절머지고 도라 다니다가 경찰에게 검속당한 일이 도화선이되어더욱 그공긔가 자못불온한것을 보고나는 오늘이와가티동맹파업이이러날줄은대개짐작하엿든바 이엇슴으로 만일을 념려하야 뒤로 준비하엿든 사람이 잇섯슴으로 교통에 별로장애는 업섯슴으로 불행중다행이외다 승무원중 불량자여덜명에게는 징계해고를 식혓슴니다 일이이와가티 되엇스니그들이 속히깨닷고 속히다시취업하

不應하면解雇

英佛蹴球戰
11對5英國勝

佛國과英國『웰스』의對抗『라구비』蹴球戰이三月二日에열렷는바佛國五英國十一로英國軍이優勝하얏더라(뭘드二日發無電)

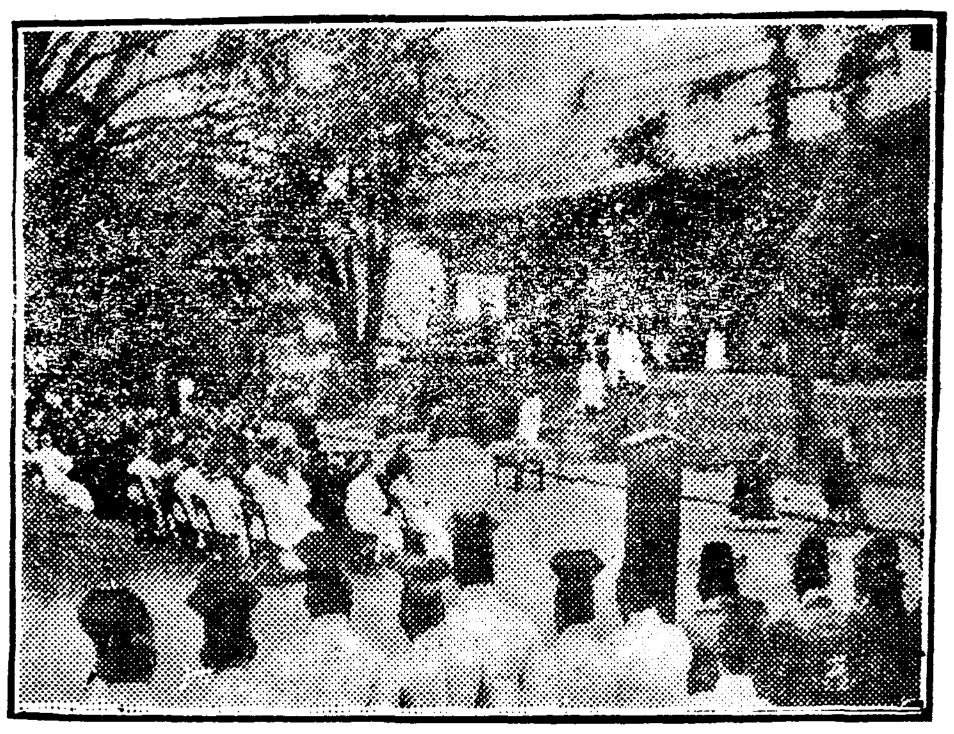

◇經學院春期釋奠大祭◇ 경학원(經學院)의 춘긔석뎐대제(春期釋奠大祭)는 며뎡과가티사일오전구시부터 거행하엿는데 순서는권례에의하야 진행되얏고 며제가끗난후 특히정상철차랑박사(井上哲次郎博士)의 강연이잇것다더라(사진은며제의광경)

運動競技
變動되는學生運動界 各校巡訪(16)
一新面目할
宣川信聖校軍

멀리西北으로宣川에잇서호을로猛將을기르고잇는宣川信聖學校軍은昨年가을基督敎學生蹴球大會에出戰한다고하야一般參加團體의期待의物議가만엇든것만큼同軍은西鮮의猛將임은事實이다 한동안馬奉楨氏를『코취』로하야斯界의일홈을날릴라고까지하얏스나氏의歸逝로말미암아日本體育會의 今春出身인 徐相天氏를『코취』로하야더욱獎勵할터임으로今年이라말로同校로서는一新할것을미리헤아리게한다特히宣川產物인庭球는勿論이오蹴球에도새로히獎勵하랴한다는데今春의卒業할運動選手는如下

◇金世鎔(庭球部大將後衛,蹴球FC)上級學校에
◇吳夢根(野球捕手,蹴球)
◇金永昭(庭球副將後衛)延專
◇文永元(蹴球RW)未定

駿稻野球戰
四月三日부터

日本三田稻門野球戰의다음가는稻門對駿臺定期野球戰은四月三日부터三日開學行하기로決定하

世界珍記錄

世界의처음으로새번을잇며여일을뛴女子의記錄은二十二呎四吋으로米國『에드나, 모리스』孃이그名譽를어덧다

엿다는데昨年에는駿臺軍이道敗하엿는데今番의勝負는엇더할것인지모르나이를말하는듯한兩軍의멤버는如下

(稻門)	(駿臺)
(投)竹內	(投)湯淺
(同)大橋	(同)中村
(捕)宮崎	(捕)梅田
(一)有田	(同)大知
(二)山崎	(一)谷澤
(三)井口	(同)梅田
(遊)久保田	(二)瀨澤
(同)根本	(同)岡田
(外)高松	(三)谷澤
(同)氷宗	(同)稻葉
(同)町谷	(遊)林
(同)瀨木	(外)大門
(同)松本	(同)熊谷
(同)屈田	(同)二出用

李廷鎬는七年求刑
비밀중에결심된적긔단공판

긔보=적긔단사건(赤旗團事件)의 뎨일회공판은 작지보도와가티 오후한시반경에 이르러 공개금지(公開禁止)가되엇는데 공개금지중에 오후여섯시반경에 결심(結審)이되엇는데 공개금지중의 심리인녹 리뎡호(李廷鎬)에 대한 적긔단내용조직(赤旗團內容組織)과 주의행동(主義行動)등의 심문을위시하야 홍진의(洪震義)문재(文梓)등에관한 심문인데 리뎡호는적긔단의주의(主義)에대하여서는 상당히연설뎍태도로 진술하엿스나 그조직과 내용과 행동에대하여는 자긔는 적긔단원이아니라는리유로권부 모른다고 답변하엿다하며 그외의두피고도 각기여러가지 답변이마치매 리뎡호에대하여는 칠년징역 홍진의에대하여는 오년징역 문재에대하여는 일년징역등을구기 구형(求刑)한후 변호사허헌(許憲)김찬영(金瓚泳)김용무(金用茂) 삼씨의 변론이잇고 폐뎡하엿는데 판결언도는 오는 십일이라더라

社會主義同盟
宣言綱領押收
발표를미리금지 (진남포)

시내경운동(慶雲洞)에잇는사회주의자동맹회(社會主義者同盟會)의선언과강령은시간관계로 창립당시에 발표치못하고 집행위원회에 일임키로되여 동집행위원회에서는 그동안 완전히작성이되여 발표코저하엿든바 돌연히 종로경찰서로부터 동회위원정혁(鄭赫)신철(辛鐵)량씨를 호출하야 발표를금지함으로 마츰내 그선언강령은 세상에나타나지못하게되엇다는데그강령의내용이녹 사회뎍으로 모든 문데를 망라한장문으로서 실제문데에 진혹하기에 노력한것이라더라

入學須知
(九)
官公立中學校

校名	募集人數	出願期限	試驗期日	其他
京城中學	約二〇〇	三、八日	三、二二、二三、二四日	
龍山中學	約二〇〇	同	同	
釜山中學	約一五〇	同	同	
平壤中學	約一〇〇	同	同	
大田中學	約一〇〇	同	同	
大邱中學	約一〇〇	同	同	
元山中學	約一〇〇	同	同	
光州中學	約一〇〇	同	同	
羅南中學	約九〇	同	同	
群山中學	約五〇	同	同	

◇注意 詳細한事項은各各當該志願校에問議함이可함

여호잡이自起黃에 非命橫死한石油商
살라고먹은것이생명을뺏겨 정읍에서이러난비참한사건

전라북도정읍군북면한교리(井邑郡北面漢橋里) 석유장사장봉환(張鳳煥)(至)은지난음력정월이십일에 석유를팔러나갓다가 턱이떠러지고 류혈이 랑자하야 가지고 집으로도라와서 사흘만에죽엇는데 그사실을 드른측원래장봉환은 생활이곤난하야 해마다 석유한궤작식을 질머지고 이리커리 팔러다니다가 밤이되면그석유사는 집에서 조금식어더먹으면서

일전이전

의남는것으로 처자의 호구를하여오든바 작년의비상한 한재를 인하야 어더먹기도 권과갓지못하야 주린창자를 웅켜쥐고 지나간음력정월이십일에 동군북면에서 동군보림면(寶林面)으로넘어가는[장작골재]를넘을째에길가솔숙밋헤 밥과과실등이 노혀잇는것을보고 누가무슨 제사를지낸것으로 짐작하고 시장한김에그것을 먹으라다가 처자의배곱흔것을생각하야 밥은거두어 집에너코 영에노혀잇는 건시한개를입에너코 씹은것이 그만「탕!」하는소리가나며 아래턱이 죽떠러지며류혈이낭자하야 기엄기엄집으로와서 엇지할수업시 사흘만에죽엇고 그밥과건시속에는 모다자긔황이 드럿스며 그것을그고개에다노흔자는동군보림면마령리(馬亭里)사는 리화춘(李化春)이가 여호를잡으라고한것이 원수가되어 그러케비명에 횡사를당하매 그처자의정상은 더욱가련 하거니와 그소식을드른 동면주재소 에서는자긔 황노흔리화춘을 잡아 엄중히심문하고 음정월 이십이일에정읍경찰서로넘기엇다더라(정읍)

義烈團員、南道에
시내에잠복중이든전모등네명 남도로간듯하야종적을수색중

의렬단원(義烈團員)권모(全某) 외삼명은 삼월일일을 긔약하야 시내에서 엇더한 운동을하고자위하야 잠입하야 모처에잠복하여잇든바 일일과이일에는 경계가너무엄중하야 거사를하지못하고 이일밤에이르러 경성을떠나 경상남도와 전라남북방면으로간형적이잇슴으로 경긔도 경찰부에서는 전라각도의 경찰부에지급도회면보를 노앗다하며 금명간고등계원이 그디방을 향하야출발하리라더라

獨立思想을高調한
문서를전조선각디에배부 경찰은문서의출처를엄탐

지난일일을긔회로하야대한독립단(大韓獨立團)리혁(李爀)홍종○(洪鍾○)등 륙칠인의 명의로 전선 각디유지와 밋부호들에게 독립운동을 고됴하며 자금도달을요구하는등 의미의문서를 배부하엿다는데 경찰당국에서는 그문서의 출처를도사코저 극비밀리에 활동을진행중이라더라

數百의釜山市民 普天敎徒와衝突
負傷者數十名을내어
시민대회석테보텬교 본부로몰려가서충돌

삼일오후네시경에부산시민대회(釜山市民大會)회원수백명은당디보텬교(普天敎)본부에 달려가서 소위교도와충돌되어 부상자수십명을 내인후경관의 엄중한경계로박아후시경에 겨우 진정되엇다는데랍동길외칠명은검속되엇더라(부산지국특뎐)

軍用地事件惡化
관계자로부터최후통첩발송 해결업스면그대로경작한다

평남대동군고평면평천리(平南大同郡古平面平川里)의 군용디사건(軍用地事件)에대하야이토디의 관계자로부터 당국에환부운동을 개시하얏다함은 이미루보한바어니와 관계자대표 김세진(金世鎭)씨외비명은지난이십팔일에 평남도당국에대하야 군용디를 하루밧비 관계자들에게환부치아니하면 금년봄부터는 관계디주가 이쌍을 경작하겟다고 최후의통지를 보내엿는데이문데는 압흐로 비상히험악케될념려가업지안타더라(평양)

女敎員과의醜聞으로
겸이포공립보통학교장배척 사오륙학년생도전부가휴학
復校는할리나 문데의교원은

황해도(黃海道)겸이포(兼二浦)공립보통 학교에서는 삼일오전이 십일시경에 사오학년생도 일동이 돌연히 동맹휴학을하고 당디월봉산(月峰山)으로올라가서그날공부를 아니하고 일시는시내의이목을 소란케하얏는데 그내용을들으면 그학교교장 뎐야의현(田野義顯)(是)과 속탁녀교원리모(李某)(三)두사람이에 품행을 신임치아니하야 그압헤서 교수를바들수업다는 사실이라는데 각각당임교원의 설유로학생들은독시헤어젓스나문데의해결은아즉묘연하다더라

보버달라는학생들

이에대하야 동교의학면원리진담(李鍾淡)씨는 말하되「이일에대하야는

무엇보다

도학부형과사회에대하야대단히 미안한밤을다할수업습니다 뎐야변(田野邊)교장은평소의품행이조흔사람이올시다그런데금번사건은별허히일어난일이낫가엇더라고말할수업스나하여간책임상으로보와대단히미안 하게되얏습니다원래 뎐야변교장과 녀교원 모사이에 평소교제로 말하면별로 의혹할만한 일이업것습니다 작년가을에 리교원 이집을하나 사게되얏는대 금액이 부족되야 교장에게오십원이란 돈을차용 한일이잇섯다는데 그째부터 이상한눈으로보는 학생사이에 엇더한 평판이잇섯든 모양이올시다 그리고리모는

촉탁교원

입으로금번에 삼종시험(三種試驗)을치게된까닭에 자연교장에게 몰을것이만흠으로 자조교제를 하게되야교장도 그집에를몃번다닌일이잇섯든 모양이올시다 그런데지나간일일 일요일을당하야 공교히 교장과리교원이 함주읍에볼일이 잇서아츰차에 올라갓다가 평양까지다녀서 그날로도라온일이잇섯는데 마츰 평양사범학교에 입학시험을 치르러갓든학생이 보고와서 더욱히수상한불론이 잇슨모양이기로 이일아츰에 모모학생을불러주의와지식혓는데 오날돌연히이가튼거조가 생기엇슴니다 그래서그학생들을 교실로 불러다가단단히설유한결과

명일부터

등교하기로되엿는데 학생측요구는 교장과리교원을 십일내로면근케 하라고 합니다 원래교장과 리교원은각기사정으로 다른곳에 이권되기를 희망하던터이낫가년도말(年度末)에 상당한이권이잇슬는지도알수업습니다」하고말하는데 당일항수군서무과장도당디에출장하야 선후책을 협의하는중인대 아직도하회를 자세히알수업다더라(겸이포)

金源百離婚訴
百萬藏者
복심에서남자승소 리혼당케될오인경

백만장자(百萬長者)의리혼재판(離婚裁判)으로세상의 이약이거리가되는 부내 황금뎡(黃金町)일뎡목 일백사십오번디 원고(原告)김원백(金源百)과부내안국동(安國洞)일백륙십 사번디에잇는 피고 오인경(吳仁卿)과의 리혼소송은 얼마 전에경성 디방법원에서 김원백이가패소하게 되자김원백은 즉시경성복심 법원에 공소를데기하는동시에 일변경성종로 경찰서에오씨를거러 간통죄(姦通罪)로형사고소(告訴)를 하야 오씨는경찰서에서 취됴를 밧게되엿든바리정근(李正根)과의간통사실은업다고 부인하엿스나 모르는남자들 과술을먹고 노름을하고치마를버서부치면서육톄(肉體)를드러내이는남의안해로는못할가진추태(醜態)를드러내인사실을자백하는동시에이는술이취하여그리한것이라고경찰서에서변명하엿슨데이경찰조서(鍾署)가김원백측의유력한증거(證據)가되며 드되여 지난삼일에김원백이가승소하고 오인경은패소하엿다더라

종명자

▲수천면차승무원들은 필경사일아츰부터 동맹파업을단행하엿다、압박에못박이어 이러나는행동들、더욱더욱압박만하여서야、엇더케해결의서광이 뵈일수가잇스랴 ▲더욱히 한편으로는긔계공장의직공들로 하야금승무를대신하게하고、한편으로는승무원중말정만흔분자는다치는대로검속만하는모양이니、설혹압박에못이기어、이파업아쉬히 해결된다한들、엇더케정말안심할수가 잇스리오 ▲우리는사백여명 파업한 승무원만을 동정하는것은아니나、회사편에서도 다소의생각이잇다하면、이와가티 압박만을 능사로알고할리는업스리라고생각한다、무엇보다도 삼십만시민의 교통을위하야 깁히생각함이잇스랴

婦人講演禁止
시긔가조치못하다고

긔보한 재경삼개녀성단테의련합주최인 국제부인데—(國際婦人記念日)의 긔념강연에 대하야는삼륜주임(三輪主任)이연사중한사람인 허뎡숙(許貞淑)녀사를관철동(貫鐵洞)자택으로차저가서 이번강연은 위험한것은아니지마는시긔가시긔임으로부득이금지한다는것을통지하엿다더라

北京留學案內
류학생회에서발행

북경(北京)에잇는 조선 류학생회(朝鮮留學生會)에서는처음으로 조선너가는 학생과 또는장차북경에 류학의뜻을두는 이들의북경의사정을 알려주고 만흔편의를도모키위하야 『북경안내서』(北京案內書)라는것을 발행한다는데 중등이상 각학교뎐지에게 보내드릴터이라는바 발행소는 개인으로라도 청구하는이에게 보내드릴터이라는바 발행소는 북경동사왕지마호 동십사호(北京東西汪芝麻胡同十四號)북경 조선류학생 회라더라

◇市內各校卒業式(四日)

▲普成 보성고등보통학교졸업식은 오일오전열시부터 동교강당에서거행,식이 마친후교우회(校友會)도연다고
▲中央 중앙고등보통학교졸업식은 오일오후한시부터 동교에서거행,식이마친뒤에 교우회를연다고
▲徽新 경신학교졸업식은오늘오후세시부터 동교에서거행
▲女子學院 시내다옥뎡에잇는 경성녀자고등학원졸업식은오일오후칠시부터상동(尙洞)레배당에서거행

명일부터

市井雜事

◇骨牌軍二名 사일새벽네시경에룡산 청엽뎡일뎡목(靑葉町一丁目)일백칠십륙번디김내숙(金乃淑)의집에서 리원동(李源東) 강성연(姜省延)과봉래뎡삼뎡목(蓬萊町三丁目)칠십일번디박한성(朴漢成)(三)두사람이 골패를하는것을룡산서원이 발견하고 동서로인치취됴중이라고

◇日人賭博犯六人 삼일밤새로한시경에 룡산원뎡일뎡목(元町一丁目)일백십칠번디 송포칠삼랑(松浦七三郎)(三)의집에서주인송포와그의처『기구노』(三六)와동리일백십팔번디 송본상호(松本常好)(三)와동리일백십사번디구보뎐오작(久保田午作)(四三)과그의처『우메』(三)와 미생뎡(彌生町)팔번디 도변미삼랑(渡邊彌三郎)(三六)등륙인이 화투를하는것을행순하든 룡산서원이현장에서 권부검거하야 동서로인치취됴중인데 약간의 장물도압수하엿다고

◇正誤 지난이월이십륙일본보석간 데이면에 인천서의옥사건(仁川署疑獄事件)사실부근이라는 긔사중됴사 경과를듯건대라함은됴합문한바에의하면의오식이기로 정오함(인천)

肺肋膜疾病 梅毒 婦人病
本有田드라구는…(fine print)
有田 드라구商會 京城公平洞(鍾路十字街北便)

消瘡紫金丹 各種梅毒
九轉靈砂 製造藥房 主 李鎬廷 京城府儒昌洞七番地

爲字生 募集 三友社 大阪南區天王寺驛前 電話南七九七三番

天然色美術的寫眞은 金光堂寫眞舘 京城瑞麟洞 電話(光)三三八番

特히 一言을告하올것은萬物이價高하면品好하고價廉하면品劣함은正理올시다 近日有名無實한劣品으로 高價를 貪하는等廣告로써 效果가 特別大割引… 藥材는飢渴者의充腸物도아니요奢侈者의外飾品도아니요 吾人의疾病을治療하는것이오 生命의至大한關係가有한것을忘却하야서는아니됩니다 乾材買入時에貼藥價에計算함

鹿茸大補湯 華蔘大補湯 六味湯 六味丸 八味湯 八味丸 四物湯 雙和湯 倍土湯 水兒湯 肥兒丸 調經種玉湯
原特製 上製 同 各價 (圓·錢)
補藥專門公司 京城府授恩洞參拾參番地

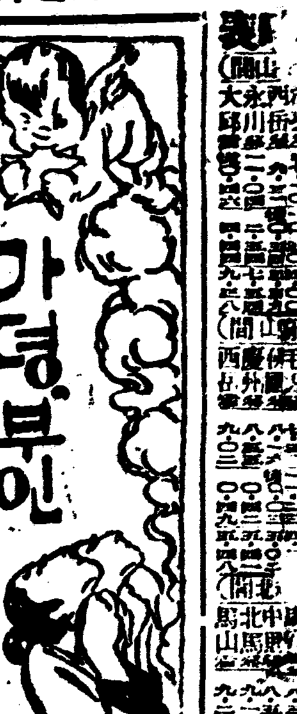

가뎡방문긔 (八)
정갈스런 집안
개선식청결 리세현씨가뎡

아! 복스런운가뎡! 한참청춘의 피가끌는 청춘의날에 사랑하는남편과, 안해가마조안저서 얼골에 평화로운우숨을 먹음고 어엽븐눈추리를 가만히 감고 보드라운손을 색색거수며 자는 그런진란만한 어린 아들들을 가온데누이고 서로드려다보며세월도 참쌔르기는하다 래일이면서아이의돌이로구려 돌상을 다차려노앗는데 이놈이 무얼먼저 집으려는지……하며 깃붐에넘치는 정뎡을 속살거리는 복스런운가뎡—그들은 날마다밤마다 쏴홍도엽고 불평도업고 오죽쏫포기가떠나지안는 리세현(李世賢)씨가정이올시다 번화한종로네거리를조공드러서공평동(公平洞)좁은골목속에 잇스니 원래개성사람으로 칠년전에 경성에올라와다합니다 재산은 나날이늘어가고아들이삼형데—금지옥엽가티고히 고히기르는것이올시다 맛아들중배(重培)는금년나히아홉살이요 둘재아들창배(昌培)는여섯살, 셋재아들 광배(光培)는 지금 겨우돌잡 이어린아이입니다 충배는소학교 창배는유치원—아버지가 상뎜에서 도라오고어머니가 커녁상을처고 드러오면그들은 웃고떠들고 노래하고춤추고 아버지무릅 어머니가승으로 왓다갓다하며 화평한집안에 우숨의막은 언는듯긴개되는것이올시다 아버지는 금년나희설흔둘—상업가(商業家)로세상에 일홈이 눕핫고 일즉이 동양물산 주식회사(東洋物産株式會社) 지배인 으로 잇섯다합니다 그의 농란한 교제술정직한품성 조리잇는살림사리는 모다 그로하여금 위며안경제력을잇글게하는것이올시다 그는 종로그의 상뎜으로 방문한긔자를향하야 모든물건을 구경식히며『밝다른재조는 업승니다만살림사리나 버게당한

무슨비용

이나작년보다금년지난달보다이달어제보다오날할수잇는대로 적게쓰라고 하는것뿐임니다 수입은 만히하고소비(消費)는 적게하자는 것이실업가의 본뜻이 낫가요』하고말합되다 과연그는 큰상뎜을버리고잇스되 사환한만이 부리지아니하고 집안에도 안잠자기하나 행랑어멈하나를 부리지 안는것이올시다 그부인최(崔)(三〇)씨역시 근검절약으로 주장을삼으며남편의 뜻을따라 만사를손수행하고빨래 비누질은 물론이요물건을 사드리는 것과장댐그는것조차 혼자한다합니다 일년에 한번식도라오는 김장에에 하로나이틀동안사람을청할뿐이라함니다 그러나그들의입은옷은모다왜옷하엿고넓은마당은검불한개업스며방파마루는 얼는얼는 길이드러서 사람의 얼골이마치거울을대한것처럼

두명하게

드려다보입되다 방안에는 그들의가족 사진을수틀에 너허서걸엇고삽층장, 일본채롱(籠筒)의거리, 파리가락상할듯이 길이드렷스며 광에는 주홍에 붉은압지들이 큰것쥐은것쌍쌍히 집채가튼 오지독우에나란히 언처잇스며선반에는 수업는목판이 죽느러 노혓습되다 주부의 청결하고규모잇는 살림범백은더 말할것도 업거니와서울은 마두치레 평양은니불치레 개성은광치레라더니 참으로그집의 훙취한 광치레—개성의긔풍을 말업시 드러내입되다 아이들의 의복은겨울에는한주일에할번식 대개조선복을입히고 여름에는이틀에 한벌식양복을입힌다고 합니다 남편은상업발달 부인은가뎡정리 부인은한달에한벌식 생활비를 바더서살림사리에 적중히 쓰고 남은돈은삼분의하나식 난호아서 아들삼형데에게 각각저금을 식힌다합니다 다정하고도 맷고믄는듯한부인은 긔자를 바라보고 『좀더 가뎡을 자미잇고 즐겁게만들려고애를 쓰지마는 어듸마음대로되여야지요』하며만족한현재생활에더욱

큰희망을

품은그의얼골에는보는자로하여금 『세상이란즐겁다』하는인상을 늣기게합되다 귀여운아이들을잘자라고태평의세계를영원히누리사이다

◇리세현씨가뎡◇

중국료리법 (三)
차오뉴펜(炸魚片)

재료=도미싱한것으로힘살만젼여서한근넉량중 간장오작(勺) 계란세개 밀가루두 량중 소금과호초가로조곰 도야지기름멀량중

생선은넙적넙적하고얄게점여서장에담거노코호초가로를뿌린후에 따로계란을풀어서잘저허가지고소금을 친은수업도반 밀가루를너코 다시저어서 생선과합의석거고두고두 주물은것이 올시다 그리고 풍로에 숫불을피여펀덜솟을올려노코 전텅이또겁게 달커든 도아지 기름을놀것이요 기름이남커든 불에재를 조곰덥고생선을 수업로 알마리떠서마처조선 사람들이 진어부칠 때와가리 전텁에 노코이리저리 뒤집어노흘것이 올시다 기름에 데워서 지지는것인고로 다익은후에는반드시 채반가튼데 올려노아 기름을쌔인후에 접시에담어노흡시시요 기름에 지줄때에 한써번에 만히 너흐면기름이 얼어노흔식는고로 잘되지안는 것이니 한번에 셋혹은넷식넛코 즉시불을다시 또겁게해처 노홀것입니다 바삭바삭하고 배우 맛이조흐며초장을 씩어반찬을 삼으면조흘듯합니다

신학긔맛는 디방녀학교
내용을일신한 懿貞女學校

해주의뎡(懿貞)녀학교는미국선교사로보을(魯普乙)외여섯사람이륭희삼년오월에당시한국학부에초등과(初等科)사년데、고등과사년데의학교로설립인가를어더야소교당일부를가교사로뎡하고아동사오십명을입학식혀개교하고더정사년후월에남욱뎡(南旭町)에이층양옥교실을건축하아이천하엿고대정십일년봄월에신교육령(新敎育令)에의지하야초등과를육년으로고등과를이년으로변경하고작년칠월에특천여원을드리어또교실일부를신축하고 작년까지내인 졸업생이초등과에 륙십오명,고등과에삽십칠명이라더라

무식한녀자 에게도지식을

현재교사가 서양인、조선인、일본인을합하야 열사람이요 생도가 일백팔십여명이요 부속유치원에는 보모(保姆)가 두사람이요 아동이 남녀합하야칠십여명이요 일반가뎡의 무식한녀자와 한령이 지난녀자를위하야야학강습(夜學講習)를경영하는바권입교원니한사람이 요강습생이 사십여명이다

박애주의와 영어와음악

긔독의 박애주의(博愛主義)를근본바다 사랑함을 가르치는동시에자유를 존중하야 개성(個性)을 발휘식히며 완전한인격을 이루게함이 이학교독색이며차가、영어、음악에주력을쓰고 긔숙사를설비하야 디방학생을 수용하는것도 이학교독색이다

내용을일신 의과긔계를

불원에 자뎌학교를 뒤착중이요 리과긔계 외내용을 일신코자하는중이며 장래는 면목을일신한다더라

仁川에숨은饑饉
생쌀을주어서생명을유지 긔근석레할수업서도적질

긔근에우는 삼백만동포의 비참한생활상태는나날이심하야간다고긔한다 긔근은엇지 농촌에만잇고 도회에는업스랴마는 아직것은도회의긔근상태는그다지 심하지안은듯하나역시그리면을보면별로다를것이업는바요사이인천(仁川)시내하층로동계급에잇는동포들의 긔근이 매우심하다는데 그실례를들면 인천이살기조타는 풍문을듯고 농촌으로부터 이주하는사람은 느러가고일터는 점점줄어감으로 일할곳이업시 빙빙도라다니는 로동자가 다수하야 방을 한곳이를식며길에 떠러진쌀알과 조를주어 생것으로 먹는사람이 잇다는데못먹게됨으로 곡물 차아둔 곳과 두량(斗量)하는근처로 다니간혹죄되는것을모르고쌀섬이나 조부대에서 주인의눈을괴어쓰내먹다가 들키어서 쌤을어더맛고 발길로 채이는일이비일비재하며 또쌀을주어 품속에너엇다가절도범으로피의를밧는일까지잇다더라(인천)

三名이共謀하고
털봉을훔처내여

고양군룡강면 아현리(高陽郡龍江面阿峴里)륙십이번디 털공 박룡근(朴龍根)(三四)과 동군연희면릉내리(延禧面陵內里)십사번디 추계원(秋啓元)(三二)과 시내봉래뎡사뎡목(蓬萊町四丁目)삽십번디오수만(吳壽萬)(三二)등삼인이공모하고이월오후시경에서계동(西界洞)사십칠번디뎡본털공장(釘本鐵工場)에잠입하야털봉을절취하여가지고여대팔고저운동중봉래뎡삼뎡목이백이십사번디압공디에모혀서밀의를하다가 데포하야 인치취됴중인데 여죄는것을 서대문서원이 발견하고가잇는듯하다더라

生活難으로 自殺未遂
바다에빠진것을 근처사람이구제

지난삼일오후두시경에인천축항(仁川築港)갑문(閘門)입구 (바다깁히수십척)에 조선인청년한명이 빠저서거의죽게된 것을토목국(土木局)출장소에잇는김원석(金元錫)이란사람이발견하고즉시그근처에잇는수부(水夫)사오명과합의물에 드러가 쓰러내이니 거의절명하게되엿지라 곳인공호흡식이어물을토하게하야 겨우소생식혓는데 경관이 현장에나가 그죽고자하는사실을 무른즉그사람은 본적을 충남보녕군(忠南保寧郡)에두고 방금인천부화평리(仁川府花平里)이백팔십구번디 그장인김창순(金昌順)의집에 내외가 부처잇스며로동을하야 겨우입에 풀칠하고잇는 라평문(羅平文)(三二)인데 일젼부터 버리가업서서 하로한째를먹지못하게되니 처자는 배곱하울고 여러가지부자유한 일만잇슴으로 견듸다못하야 이가티불공평한 세상에 살수업다하야 그만자살하기로 결심하고 긘긔갑문입구에와서 물에 빠진것이라함으로 수상서에서는 설유하야장인김창순에게인도하엿다더라(인천)

남편은중국인 안해는조선인
중국으로다리고가려고 인천서에서취됴하는중

지난삼일에 인천부내리(仁川府內里)동일려관(東一旅館) 안에 수상한 중국남자와 조선녀자가 잇는것을소할파출소에서수상히 알고 취됴하야본즉 중국인은본적을 산동성(山東省)에두고 조선에와서각디방으로다니며포목행상을하는왕홍소(王鴻召)(二六)이요녀자는 충남서천군 한산면사천리(舒川郡韓山面砂川里)에사는조만석(趙萬石)의처김성녀(金姓女)(一九)인데이두사람은 자칭 한달전부터 간통한후본뎍디에서는 살수가업슴으로 도주하야 인천으로왓다는데 남자는 중국으로 다리고가랴하나 녀자는조선안에서는 동거하야도 중국은 못가겟다는바 인천서(仁川署)와애련회(愛憐會)에서는 목하됴사중이라더라(인천)

俳優學校擴張
영화제작、잡지발행

작년십이월 상순에 현철(玄哲) 리귀영(李龜永)량씨가설립한조선배우학교(朝鮮俳優學校)는그간시내 와룡동에서데일긔(第一期)매반(梅班)과 란반(蘭班)으로 난호아학생을 교수하여왓는데 이화초과와 교사협착으로 말미암아학교를시내 창신동으로 팔십일번디로옴기엿스며학교내에 육을확장하기위하야 동교긔관잡지(機關雜誌)로동국문화(東國文化)를월간잡지를 발행한다하며또한동국문화협회부속(東國文化協會附屬)으로 조선영화제작소(朝鮮映畫製作所)를설립하고조선에다만한사람인촬영기사(撮影技師)리필우(李弼雨)씨와협력하야조선영화제작에착수하게되엿는데국반(菊班)신입생도모집한다더라

欽席生三百名
해주의독감류행

해주(海州)에는 근일 독감(毒感)이만히류행하야 집집마다 감긔에걸리지아니한곳이업스며그중에도 어린아이가 데일만흐므로양인가 남녀학교에 결석생도의수가근삼백명이나된다더라(해주)

海州連日大雪
바람도부지불어

해주(海州)에는지난겨울에는별로히 눈이오지 아니하엿섯스나새해로는 눈이자조와서 지난달이십칠,이십팔일 삼일을연속해 눈이만히오고 바람도 몹시부러서 지난겨울을보다도치운모양이며 해주 시가는은세계를이루엇더라(해주)

◇新刊紹介◇

▲救世新聞 第十一卷 第三號(禁酒號)=一年에한번式發行하는 禁酒號로 內容은人類를滅絶乃已하라는 飮酒의大惡魔運動의産物이다 飮酒의害毒을痛論한글이滿載(定價一部二錢)發行所京城西小門町救世軍朝鮮本營)

落花(락화) 四
봄바람 번역 망동산 그림

그단도는 화투人장에 그려잇는녀왕의 가슴을 쒜엿섯다 사람을죽이는자는 아모표적이 업도록 나종에무슨 증거물이될듯한것은 모다업새는 것이 보통인데 이번의 살인범은 더러무슨까닭으로 상표를버부친 것이나다름업는 그러한화투人장을 쒜여노앗슬가 이것이 만일작란이라하면진실로몹시서리가나는작란이며 그러치 안타하면헤아릴수업는무슨곡절이 잇슬것이다 경찰부장도잠시동안은어안이벙벙하야말이업섯다 얼마후에 그는의사를보고 말하엿다

『만일신문에 이러한사실이긔재되어잇다고 하면나는 서승人지안코 신문긔자가 지어낸말이라하고헐갓만치도밋지안켓습니다 그러나 눈으로보는이상은아모리하여도 사실이라고 아니할수업구려 엇더케 생각하시오? 당신은』

『글세요 나역시어제까지도이런한 살인범이잇스리라고는 꿈에도 생각하여보지못하엿는데 나종에는 별이상한일을 다보겟습니다 그러나이것도역시미인이 이 자고잇슬째에 살해하엿다는한증거가될듯합니다 만일·자지안코 잇섯다면 가슴에화투人장을 가만히두고 잇섯다고할수가업지오』

『그러케도합니다』

엽헤잇든서장도말하엿다

『혹은독인놈이 제옷소매에피가뭇지안케하려고친부터그칼에 화투人장을 쒸어노앗는지도몰으지오』

『아니지 내생각에는죽인놈이 매우침착한놈이어서단번에소리도 내지못하게 절더죽이라는생각으로 칼이빗나가지안토록 그화투人장을 정통에대어노코 그다음에 그화투人장을 건우어가지고 푹찔럿슬것갓소』

경찰부장의 이러한설명에 여러경관들은 모다탄복하엿다 그중에도의사는 더욱 올타는듯이

『그러타하면 미인이자고잇섯다는내말이더욱들어맛습니다』

다른경관들도 또한 마대식하엿다

『그놈이탐정을에먹이라고 진짓그것을 부러어노치안햇나』

『엇잿던 화투쟈홈이시초이겟지』 이에경찰부장은여러경관들의구구한의론을막으며

『아니 이러니커러니말할것업네 엇잿던 어려운 사건은무엇이든지 순서를밟아서 됴사하는것이필요하닛가 시데는 상사와가티시데진렬관으로 보내서 오늘오후에 의사와가티 됴사하기로하고 지금은 쾌人자를심문할터이니 여긔를 좀치우고그자를다려오게하고』 분명하게명령하엿다 한쪽누구는상자를 치우기도하고누구는그를쇠집어내려가기도하엿다

이째에 의사는 속으로중얼거렷다

『사데를 더됴사한다하더라도별로신통치못한걸』

그는이내 두순검에게 몰리어왓다 그는 매우잠이오는 듯한눈을비비면서 귀치안타는 모양으로부장의 압혜섯다 부장은위선날카로운눈으로그의창자속까지들코 보라는듯이 그의얼골을쏘아보앗다 그러나보통 죄인과가티 조곰도겁내는 긔색이업섯다 부장은속으로중얼거렷다

『흥 흉칙한놈가트니도리혀나를제수중에 너라고 자미잇는일인걸 아모리범어리노릇을 할지라도 이쪽에서그보다 더한외를쓰면섬질이 자연이버서지겟지』

그리고 사람생김을 다시삷혀보앗다 쌔며가쎄게 생긴것이라든지 똑똑하게 생긴수족이라든지아모리 보아도석공쟁이 가트며 그가미인을 죽이엇스리라고는 생각되지아니하엿다 반듯이죽인사람의 품파리가 되여서시데를 지고감인듯하엿다 경찰부장는다시 그에게는 조곰도마음을 두지안는데하고 호주머니에서수첩을 쓰내들고 보면서아조련면스러운 말소리로 뭇슥물엇다

『너상자속에 무엇이잇는지몰으지?』

만일말을 알아듯는다하면 이러케뭇는말에 다소 무슨표정이나타날터인데 그는 조금도그런긔색이업스며 정말도 벙어리인듯하엿다 부장은말소리를 고치어서 얼렁다달내엇다 하엿다

『이놈아 네가 그러케아모말도안하면 무사할줄로 아나보다마는 그것은대단히 잘못하는생각이다 아모말도안하면 언제까지든지 가두어둘터이닛가 지금말하는것이 조치안으냐 그러고네가정말죄인이아닌줄은나도아넛가 그죄인의부탁으로 다만그상자를지고가기만하엿다면여긔서바로내보낼지도몰은다 그런데도리혀아모말도 안코잇스면 그러는동안에 죄인은 다라나고네가대신으로 죄인노릇을 하게될것아니냐 또별로히 증거는업다할지라도 아모말도 안는것이위선수상한증거가 되는것이다』

멍텅구리 련애생활 (84)
경찰

(一) 멍텅구리가 서장을맛나라고 (二) 관사압헤서 배회하는데놀라서 (三) 경찰대 비상출동을하야보니 (四) 아모것도아니라 유명한멍텅구리

[童話] 황금하수 (八)

수남이는 긔남이의 돈을좀더빼아서서 엇던 못된신부에게로 갓습니다 그신부는 돈을밧자두마디며답에곳『거륵한물』얼마를 수남에게주엇습니다

그래서수남이는 아츰에 일죽해도기전에이러나서『뎍』얼마와 술을 채롱에너코 거륵한물을수통에 담아가지고 산으로향하야 갓습니다

그날은 구름이업섯스나 해가 그러케『쨍쨍』하지는안앗습니다 험한바위우를올라가는동안에몹시 목이말라서 견댈수업섯습니다 그래서수남이는 수통을입에 대이고 거륵한 물을먹엇습니다 그째수남이는 자긔섯는데서 멀지안케 바위우에 어엿븐아이가 너머저잇는것을 보앗습니다 어린아이는 수남이에게 울며달려드러물을좀달라고애걸하엿습니다

『물말이냐…나는 내가쓸물반도못가졋스닛가 너가튼 것에게줄것업다―』

하고수남이는 말하엿 습니다

거긔를 가니조곰 잇다가또수남이는 목이말라서 견댈수업슴으로『거륵한물』을먹엇습니다 그랫더니 그째『뎍으니』하나가수남이 압헤너머저서 물을좀 적선하여 달라고 울고애걸하엿습니다

『물말이냐』하고수남이는말하엿습니다

『나는내가 쓸물도반도못가젓다 그러닛가너에게 무엇이든지줄수는업다』

하고가버리엇습니다

그런후로 수남이는 한시간이나더산으로올라가는데또목이말랏습니다 수남이는 몰통을입살에까지 대엿는데 그쌔아우한남이가몹시 피곤하야자긔가는 길압헤너머저잇는듯한생각이낫습니다 수남이가 드려다보려닛가 동생의모양은 자긔에게로 손을내밀어물을좀달라고부르짓는것가탓습니다

『네가거긔잇섯늬 옥문압헤서하든일을 생각하야보아라 이애―무엇이야 물? 내가너워해서이험한길에여긔까지물을가지고온결아느냐? 미안하지만나는그런다정한형은아니란다』

이러케말하고 수남이는 아우의형상을밟고너머갓습니다

그러나 수남이가 거긔서가려고할째에한남이의얼골에는조소하는듯한 이상스런빗이 써오르는듯이보엿습니다

수남이가 황금하수의 언덕에 첫솔쌔에는 폭포물결은 벼락치는구름가티 생암안빗이나 물펴지는것은 불가티 새빨갯습니다 수남이는 흐르는물속에 수통을내던지엇습니다 그랫더니 그쌔에 발아래에서 물의우두렁거리는소리가나고 그리고 머리우에서는 벼락치는 소리가일시에무섭게 울리엇습니다 물통이물속에 써려졋슬쌔에 번쩍하는번개빗에 수남이는 엇질엇질현긔가나서 언덕에서 흐르는 물속으로 쌔저드러갓습니다 수남이는 슬피우는 소리를내엿스나곳물속에 휩쓸리어서 거문돌이되여버렷습니다

하수물의 으르렁거리는 소리는두검은돌위를휘쓰슴을처서 호른는모양으로 우두둥우두둥 하고밤중까지 몹시울리 엇습니다

긔남이는 수남이가 또도라오지아니 함을알자 대단히슬퍼서엇지하면 조흔가하고 정신업시생각하엿습니다

◇社 告◇

一、支局의名稱 統營支局
二、支局의位置 統營郡統營面大和町
三、支局員의職氏名 支局長 金寶柱

右와如히支局을設置하얏사오니管內에居住하시는愛讀諸位는新聞請求及廣告申托等一切을卽接交涉하시옵소서

朝鮮日報社白

今般本支局에서左와如히職員을設하얏사오니愛讀諸位는如此照諒하시옵소서

記者 金德濬
顧問 金洪正

朝鮮日報統營支局白

今般本支局에서左와如히職員을置하얏사오니愛讀諸位는如此照諒하시옵소서

總務 金泳圭
記者 李順宗
記者 金顯敦
顧問 金振璜
顧問 金義培

朝鮮日報高陽支局白 電話龍山五七番

朝鮮文壇

三月號重要目次

創作
丁醫師의告白……稻香
殺人……方春海
脫出記……崔曙海
亂倫……任英彬
日記……春園

處女作發表當時의感想
아득하야꿈가틀따름……崔南善
回顧談을쓸때까지……廉想涉
따듯한世上……김동인
옛날을도라보며……金岸曙
再現의喜悅과反省의悲哀……朴英熙
女子의계액것다……朴月灘
未定稿……金基鎭
사라지지안는記憶……方定煥
三號室의半身像……星海
첫업는것봄……盧春城
犧牲花……憑虛
幻戲……稻香
첫번에쓴것들……李光洙
神通스런운일이업소……늘봄
그리운어린때……崔鶴松
웃음흔마듸……方仁根

崔南善論
六堂崔南善論……李光洙
나의본崔南善氏……梁建植
崔六堂印像……廉尙涉
六堂의刻印像……李光洙

詩
남국의눈……요한
默想錄……長白山人
離別을하는니……李相和
春夜의曲……曹雲
새벽이면……李殷相
心臟소리……東園
벗이여……春城
달빗……劉道順

創作小說合評(金基鎭、金億、李光洙、朴鍾和、廉尙燮、羅彬、梁建植、玄鎭健、方仁根、崔鶴松)

詩評……金岸曙

其他當選作品滿載、第二回文士寫眞紹介、男女投稿募集

定價四拾錢 ◎其他一般書籍注文酬應

京城東大門外龍頭里壹六八ノ壹 發行所 朝鮮文壇社 電話光化門壹貳〇參番 振替京城五七八四番

上田寫眞機店은京城長谷川町 電話本局五四九

寫眞機械原料藥品
直輸入及製作

本店은大阪心齋橋通에서寫眞材料商에게만供提하는店舖인바當支舖는直接需用家에게材料商同樣의低廉價로用達함으로自然中間材料商의口錢이無함으로需用家의利得이니다

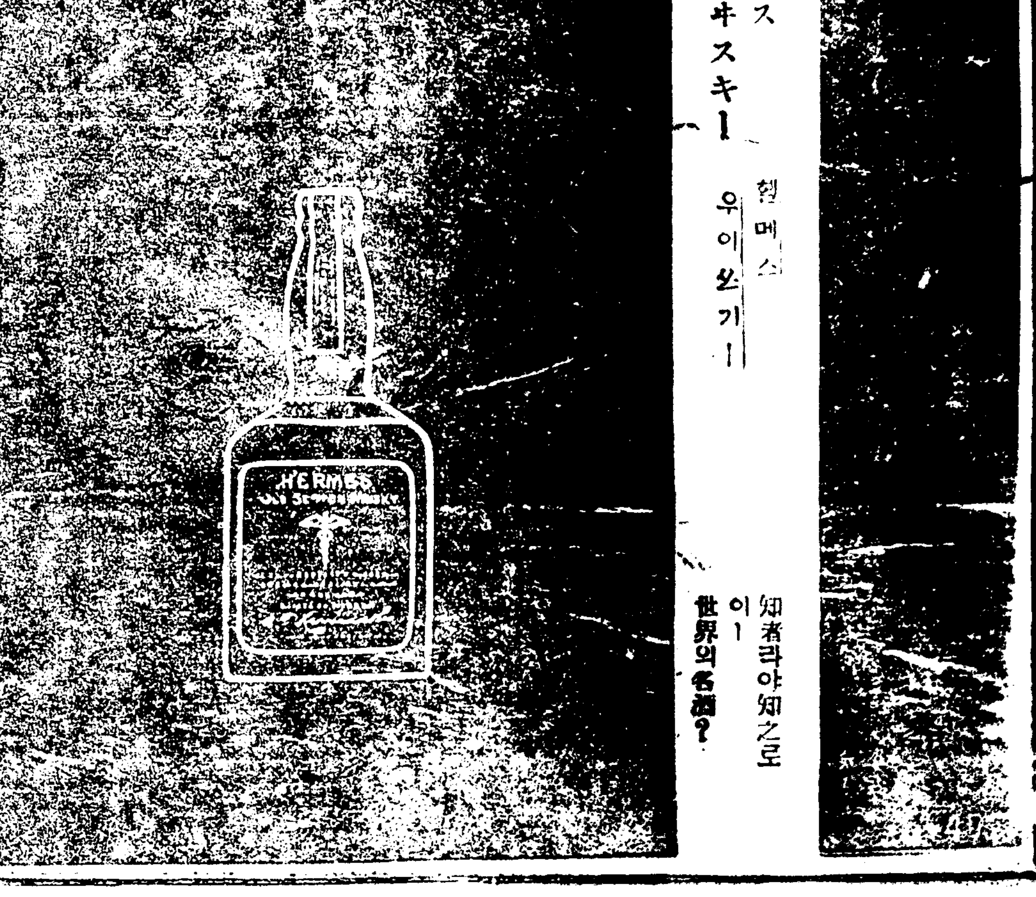

鮮銀新整理案要求
大藏當局에嚴重交涉中

(東京四日電) 鮮銀의不良貸附는過般의議會에서某程度外지比가暴露된以來大藏當局에서는鮮銀의高田商會에對한貸附와如한것은全혀關知치못한것外지行하얏슴으로鮮銀에對하야旣히決定한整理案을그대로實行함에는不安을感하고日時의經過와共히整理를新히함에對하야別로新

整理案 을考究할必要에迫하얏는데如斯히大藏當局은新整理案의立案에對하야其必要를感하면서아즉此에着手함에는至치아니하얏스나一方鮮銀에서는旣定의整理案에는不滿足한點이有함으로近近新整理案을大藏省에要求할바이有할것이나別로擔保物件의處分을至急히斷行함과如한事는不能한것임으로爲先大藏省에對하야

要求書를 提出한바에基하야大藏省에서鮮銀에對한某種의履行을爲케하는것으로其要求의兩疾視할點은鮮銀이今日과如히業債不振을極함에至한原因은무엇보다도大藏省이命令으로鮮銀에 對하야不良貸付를行케한것이決코不尠하야例하면西原借款의分擔金과如한것은其一例에不過하나此種大藏省을爲하야한

不良貸付 로利息支拂의負擔은每年輕少치안흠으로此等利息支拂資金에對하야는大藏省은鮮銀에代하야此를負擔함이可하다는것임으로今回新히案을建하야整理의步를進行함에는先히鮮銀의此種負擔의輕減을計하야消極的으로整理의實을擧함事가先決問題오만일大藏省이此點을閑却하고救濟에對한此實際的方面에着手치아니함에는鮮銀의整理는到底히進行치못할것인데目下鮮銀當局은大藏省에對하야嚴重한交涉을開始中이라더라

新鐵道局의 國庫金取扱

鐵道直營後의收支國庫金은現에日本銀行代理店所在地는同所에取扱하고其他沿線各驛의收入은京城에集하야朝鮮銀行에收納케할模樣이오同行에서는每日行員이出張할터로一時問題되든十八龍山支店代理店는指定되지안을模樣인데但京城驛及同驛構內의各收入은現在同驛稅關出張所內에在한日本銀行派出所(朝鮮商業銀行取扱)에收納하기로되얏더라

收入金取扱은 日銀代理店에
鐵道部澤崎監理課長談

從來每日의鐵道收入金은그地方에有力하고且信用이有하면本社에서認定한銀行으로하여금取扱케하엿는데大部分은日本銀行系에關한銀行이엿것다直營後일지라도預入銀行에는큰異動은無하리라고思하나如何間

現在 일지라도大槪海港道廳所在地에서는朝鮮銀行並殖產銀行支店의設置가有함으로地方의小驛은將來는거기外지運送하야그런銀行에預入하기로될터이다그러면龍山과如히只今外지十八銀行으로取扱케하엿든것은如何한가하면此는鮮銀本店과의距離도相當히有함으로此處에는

鮮銀 에서派出員을派出하야取扱케하고京城驛은直接鮮銀本店에預入하게하기로될것이다이結果地方에依하야例컨대大田이든지馬山等과如한比較的收入도多額에上하고又國庫銀行의代理店이無한處에는直營과共히代理店의開設을見케되리라더라

萬年整理의鮮銀
生存策은一千萬圓으로減資
於東京大村京城商議書記長

高田商會의破綻으로朝鮮銀行의內容이暴露된事는朝鮮에就하야不祥事인듯하나實은鮮銀도年貢을納入치안흐면안되는因果가接近되얏슴으로朝鮮의財界는此를轉機로早晩其健康을恢復할만한自然의善處期가來하얏다고보겟다現在鮮銀의根末로보면茂木과增田에支加金二千五百萬圓小寺에一千萬圓佐賀炭坑에注込高一千五百萬圓其他무엇무엇말하면緊要한

朝鮮 에는別로迷惑을遺치안엇다그리고朝鮮의金融은朝銀의預分이면서反히危險視되야融通이全히至難케된것은勿論이오移管後更히高田商會에數百萬圓의追錢에上하얏다朝鮮商業會議所聯合會其他가鮮銀에本然의使命의發揮를希望한事가枚擧에未遑하나寸効가無하얏고鮮銀의株主諸君이今度의暴露가아니라도大凡推測이될터인데其不始末을默過하고特殊銀行을政府가潰滅케아하겟느냐하는錯覺下에去二十五日總會도

默過 한事는有數의鈍感이라하겟다元來鮮銀의今期純益金이百六十三萬九千餘圓의計算으로六分의配當을繼續하고六萬五千圓의役員賞與交際費를出한事는專門家의一種의藝術이오整理에貢獻도되겟지만他面의分界는纖纖할연이다或實務者의計算으로는普通의常道로보아鮮銀의營業勘定은如何턴一個年五十萬圓을不下하는新損失이업고는不已한다하겟지?

鮮銀 을如何히하면復活시過去의失은且置하고從此로는길것이問題인데日銀의同情이薄하고大藏省의低利資金을整理銀行會社의利用치안케되는以上鮮銀의運命은이머로가면眞正한萬年整理銀行될수밧게업슬것이나幸히世間이寬大하야아즉良好할지라도實로危險한處地이라發行權等은到底히持續할것이아닐는지도모르겟다云하지만鮮銀은朝鮮에서多大한期待와恩愛의中央銀인것을名實共히潰滅케한것은情에忍치못할바가有하다鮮銀는左의方法으로는一千萬圓程度로

減資 하야貪敗된部分은除去하고此를中心으로하야全鮮의小商業銀行을따合하야面目을新히한一銀行을創設하면可할것이오朝鮮의中央銀行으로日銀支店의設置를要求할것이라日本朝鮮의金融은此를同一히取扱하는事業斷定은如何한一個의事에依하야茲에新生命를得하야活躍時節이來하리라思하는바오此實現의遲速은다만輿論의冷然에回할것

客月不渡減少

京城手形交換所二月中不渡人員은日本人一六名朝鮮人二十四名計四十名으로前月에比하야日本人十一名朝鮮人四名計十五名의減少이엇더라

阪神綿糸增 (大阪電)

輸出綿絲布同業會調查二月末現在阪神綿絲在荷는神戶 四二〇梱大阪一八五六六梱合計一八九八六梱으로二十日現在에比하야神戶一三四梱、大阪六三五梱半合計七六九梱半의增加이엇더라

外米輸入
月末에六千噸

朝鮮內商人中에는義者外米十萬石을輸入코자計劃中이든바今回商談이決定되야三月末木浦、群山、仁川의各港에着荷될터인데其內譯은高濱丸千五百噸呂宋丸三千噸元山丸千五百噸合計六千噸으로此를石數로보면約四萬二千石假量이더라

外米輸移入增
輸移出은減退

日本外米關稅免除와及滿洲粟輸入稅免除問題가最近唱導된과共히一面外米粟의價格의相距가極히接近한結果滿洲粟의輸入減少와共히外米의移入이頗히旺盛하고又國境으로中國米의輸入도相當하야今後各早害對策工事의起工을見케되면一般地方民의形便도潤澤케되는同時에外米移入은益益盛況을呈하야

豫想以上 의數量을示케될터이라고一般으로觀測되고同時에此에對하야鮮米의移出은米價關係라하드라고十二月以降은頗히少하고二月末現在에는輸出五千九百七十七石移出二百十八萬八百七十九石으로모다前年에比하야非常한減退를示하엿는바勿論早害에依한減收도原因의一이나一般手持側의先高豫想으로或은此現象을誘致한것이아닌가觀測된다더라

土地改良事業
今後經過何如

朝鮮의土地改良事業은當時其實行機關으로土地改良株式會社라는半官半民의會社의手에依하야事業의遂行을計하는外에總督府下에서는此에要하는調查를하고助成을할事로計劃되얏든것이나其後同案이議會에서一蹴된과共히更히具體案의提出을見치못하고今日에及한것으로從하야肝要한實行機關을失한結果事業의進步上에는圓滑을缺한點이有하야豫定의工程을進함事는一面諸物價의昂騰에依한工費의膨脹이라고云할것이나頗히困難을感하는바로

竣功期限 의遲延을免치못한다고一般에豫想되는바이다下岡現政務總監着任時에着目한事業은鐵道網의完成과土地改良事業의速成에依한外에無하다는意見으로同事業에對하야非常한注意를拂케되야當時關係當局에서提出한成案十二에對하야總監은親히調查研究함과共히朝鮮으로는刻下의急務이나尙且此를積極的으로進함에는相當考慮의餘地가有하다고保留하야今日에及하야더욱總監渡東의際에更히

關係當局 과愼重研究의結果相當한具體的意見을得한後中央의形便을보아提案할覺悟로或은成案을提하고渡東하얏슬터이나一面再次前回와如히一蹴되는事는總監의面目上考慮의餘地가有함으로今日外지具體的으로大藏當局間에協定成立의說을聞치못하얏스나解決에는低利資金의融通이要할것임으로問題는預金部의手에依하야解決될性質인것만큼一層前途를念慮하는模樣인바此의成否는朝鮮產業에深大關係를有하야一般은總監渡東後의經過에非常한注意를하더라

龍山工場電化
五月中實現確實

震災其他로遲延을重疊한鐵道局龍山工場의動力電化는五月中에는實現케되얏는데同工場의受電設備는其以前에完了하고金剛山電氣의往十里同工場間의送電線路도五月外지에는工事를豫定이라金剛山과의

契約 은最低四百『기로』인데同工場의受動設備는五百『기로』의動力으로는不足한狀態이오一『기로와도』는三錢六厘로料金은市場에豫想한것보다低率한中現在鐵道局의發電은六錢乃至七錢임으로約

半額 인데다만金剛山은六十周波이나工場의從來의것은全部五十周波임으로相當한相異가有한바最近의것은六十周波의機械를設備中이나京城電氣가金剛山에서受電하야如何히周知치못하야斯業者間에注目되엿는바此點으로推測하야二錢七八厘인가고한다더라

京城穀組員總會

京城穀物商組合은旣報와如히中旬부터延取引再開의豫定으로目下그準備中인데來十日組合員總會를開하고最近의決定을할터이다但取引方法等은大體로中止前의方法과異한곳은無히一部에傳하엿든前場十節後場七節이라는듯한것은아직考慮치안코다못立會를엇던時間中斷繼續할等의것은有하리라더라

朝鮮銀行券 (四日發表)

發行高	一〇〇、三二〇、六八七、〇〇
正貨準備高	四四、三五七、六〇〇、五三
保證準備高	五九、九六二、五五六、六八

日本銀行券 (四日發表)

發行高	一、三三〇、四九九減四五、七九三
準備高	一、〇八九、〇〇八減
限外	四一、六三二減四五、七九三
貸出高	三四三、五六六減六五、一一七

日本金利 (四日發表)

	東京	大阪
無條件	一六〇	二〇〇
翌日拂	一三〇	一九〇
普通物	一二〇	一二〇
月越	一四〇	三〇〇

板珠鐵

▲滯東中인大村京城商議書記長은鮮銀의醜態를痛論한後『鮮銀은減資하야一個新銀行을創設케하고 朝鮮의現銀行은日銀의支店으로足且足』云云▲鮮銀의今日醜態는 鮮銀이獨立하엿기때문이아니다 大藏省移管後에도亦然은何故?▲鮮銀의放漫을實함은同感이나 此가直히日銀支店의必要를生치는아닐것이지 又況日銀支店設置로日鮮金融一을讃美하는것은危險且妄論!▲京城手形交換所客月不渡職業別中에 最多者는職業不詳의七名 職業調査의實效何在

期米

仁川期米 第一報 (三月四日)

止價比較表

	昨後止	今後止	比較
當限	—	—	—
中限	三四、〇三	三四、一七	一四高
先限	三四、一九	三四、三五	一六高

前場小高

昨後場阪地止價三十七圓三十一錢의報와共히三十四圓十九錢에强硬히 場을止한 當市場은今前場에入하야 阪地初付 三十七圓四十五錢인 九丁反高를 接하고三十四圓二十二錢인三丁小高로場을始한後阪地二節三十九錢인二丁反落을不拘하고二十七錢外지續騰하더니阪地三十四錢인三番同事의報를據하고二十四錢의二番同價로更히二十七錢外지跳返하엿스나結局阪地九節三十錢으로二十八錢에止場함을伴하고二十二錢에無活氣로場을止하엿는데高低의差는僅히五丁이며阪仁의鞘는三百六丁이라

買占은亦尙早

新甫發會後一段瓦落을告하든阪仁兩地의形勢는俄然一轉하야阪地는三十七圓二十錢의低價에서今朝四十錢外지返戾하고當地는三十四圓臺를斷破한一時危險의念謂를示하더니場面이突然硬化하야約四十丁의反撥을呈하며阪仁의鞘는三百十餘丁으로更히縮少하야阪地에比하면一層더强硬한模樣이다要컨대阪地의事勢는米界의注目人物인山田筋이또한實方針을立하야實彈戰을計劃함으로容易히擡頭치못하나當地는緩進的態度로買方㋖筋은急遽한行動을하지안코買方㋖筋은長期의勇戰을다하야買占不意할으로商勢더욱緊張할연이다그러나上勢는아즉環境의事情이容易치안흔바며近縮의關係로無理買는困難하다고

硬軟材는무엇

現下情勢는幾分硬派의味를呈하나그러나硬材가缺乏한現狀으로는到底히斷乎買는不可能할것이다實方은單이供給不足을主唱하는模樣이나그러나此把握는端境期에接近한後의일이요미리부터經過敏의말을主張할것이며豫算的計劃을立할것이안이다軟派側으로는米價調節을意味한關稅撤廢를發表한後로外米及滿洲粟을買付着手又는輸移入할預約石數로보면도리혀供給觀이라하여도過言이간이며그러나만안이라麥作의良好와激增은더욱軟勢를助長할연인데果然春間大勢는低落되기가十居八九이라고

米豆餘話

▲漸次減額期에入하는데에도受米의處分은依然困難한模樣이야▲客月末阪地受渡石數는二萬八千餘石에不過하나客年以來의逋月大受米가아즉堆積한外닭이라고▲山田筋은一貫的方針으로또한賣驚不息한다는것莫集하며잇는手當米는얼마나殘存하엿는지?▲財界觀으로도爲替의好轉과共히幾分曙光이비치는듯하다고하나東京震災以前의狀態를恢復하려면아즉도前途가渺然할연▲그런데近日當市場에는白衣軍이續境하야好景氣를呈하는듯한데이것이무슨原因일가?▲舊正을지나고아즉農繁期에入하기前지暫閑期를따러一擾千金의꿈을꾀하고因緣깁흔海岸通으로向한것이겟지!▲바라건데陣營이重疊하고波瀾이激烈한此海岸에서大勝捷을奏하야凱旋歌로도라가기를……

前場

	當限	中限	先限
一節	三三、五〇	三四、一二	三四、二〇
二節	三三、五一	三四、一四	三四、二七
三節	三三、五一	三四、一五	三四、二七
四節	三三、五一	—	三四、二四
五節	三三、五一	—	三四、二四
六節	三三、五一	—	三四、二七
七節	三三、五三	三四、一〇	三四、二五
八節	三三、五一	—	三四、二四
九節	三三、五六	—	三四、二三
十節	三三、五九	三四、〇九	三四、二三

後場

	當限	中限	先限
一節	三三、五〇	—	三四、二〇
二節	—	三四、〇八	三四、二四
三節	三三、五三	三四、一五	三四、三〇
四節	—	—	三四、三〇
五節	—	三四、一六	三四、三〇
六節	—	三四、一七	三四、三三
七節	—	三三、一七	三四、三五

取組高

當限	四、六〇〇
中限	六、八〇〇
先限	一九、三〇〇
賣買石數	五一、六〇〇
本期總高	六、八三五、七〇〇

仁川正米不變

今朝仁川正米는期米의反高와共히旣히小戾를示한後임으로殆히閑散을呈할연이더라

大阪期米 (四日)

前場		前場	
寄 當	三六、六一	止 當	三六、六〇
寄 中	三七、二一	止 中	三七、一四
一節	三七、四〇	六節	三七、三五
二節	三七、三九	七節	三七、二一
三節	三七、三三	八節	三七、三一
四節	三七、三四	九節	三七、三三
五節	三七、三四	十節	三七、二八

後場		後場	
寄 當	三六、五九	止 當	三六、五九
寄 中	三七、二一	止 中	三七、一六
一節	三七、三三	四節	三七、二九
二節	三七、二九	五節	三七、三〇
三節	三七、三〇	六節	三七、三一

東京期米 (四日)

前場			
一節	三八、六八	五節	三八、六八
二節	三八、七六	六節	三八、七一
三節	三八、六九	七節	三八、七一
四節	三八、七〇	八節	三八、七二

各地期米 (四日)

	前場	後場
一節	三六、六六	三六、六九
二節	三六、七四	三六、七二
三節	三六、六九	三六、七二
四節	三六、六九	—

	前場	後場
兵庫	三七、〇六	三六、九二
下關	三七、一六	三七、一五
桑名	三六、六九	三六、八一

各地期米比較 (四日)

	昨前止	今前付	比較
大阪	三七、三一	三七、四四	九高
兵庫	三七、〇八	三七、〇六	二低
下關	三七、一一	三七、一六	五高
桑名	三六、五九	三六、六九	一〇高
東京	三八、六九	三八、七六	七高

株式

京取市場 (四日)

前場保合閑散

(昨日終價와前場終價比較) 京取 一〇高 大新 二〇低

今朝商狀은至極히閑散한場面이엇스니大新의九百枚外에는京取의媒介十이잇섯슬연으로地株의大閑散場面을呈하얏섯다

大新伸力鈍

昨日阪止가七十八圓四十錢으로急騰을呈한氣先今朝阪付가다시弱하야七十七圓五十錢에付한後九十錢에外지引返되엇스나七十七圓十錢大引으로二十錢低를告한바吉見二百五十賣新田二百五十買가大口로七百의商內가잇섯다大新이昨今如此한商狀을呈함은一般의人氣가弱氣에傾하야積極的으로伸長치는못하나賣過한反動이잇서一高一低로底價를鍛鍊하야代引拒絶을豫告하며日步도六十錢에外지引上하는等의方針을取하나賣코저하는者업시着威에도不拘하고前日의軟派外지이제는硬派의大將이되어高率의日步를支拂하면서買進하는傾向이잇스니이는卽大新의底價程度가더크지아니할것을知悉한外닭이라겟다

京取媒介十枚

今前場地株商內는前記와如히大閑散으로京取가李青의媒介十이잇서付止不成으로二十三圓六十錢에一步할연이엇스니今前場과如한場況인바雖一場이라도地株商內가全無하얏다함은朝鮮에唯一한株式取引市場인京取市場의一大恥辱인同時京取市場存立의意義를疑치아니할수업는것이니當局者와關係者一同의一大考慮를促하는바이다地株의總成立高가僅히十枚임에도不拘하고이에反하야强材料가全無하다傳하는大新에는그래도買進者가잇서七百枚의商內가잇섯슴은京取自體에別無惡材料인現狀에잇서더욱이看過할수업는現狀이라겟다

拂込徵收尙遠

大新東新等取引所株凋落에反하야文武兩道를唱하며拂込徵收를目標로하고金融緩漫을背景으로하야買萬能을思케하던鍾新도拂込이그리速히되지아니할것과生絲綿絲等의低落으로反動低落을呈한後昨日阪止는百五圓四十錢으로多少引返되엇더니今朝阪付도續强하야百六圓三十錢이엇스나當地는義者의買人氣가離散되어成立이업다가阪步更弱하야百五圓六十錢을듯고는더욱이人氣가不立하야遂히不成이엇스니當地止價百五圓五十錢과今前場阪引止百五圓四十錢과는十錢의鞘이엇섯다

前場諸株步調 (四日)

▲京取 二三六〇—
▲大新 七七五〇—七〇—九〇—八〇—七〇—三〇—四〇—三〇—四〇—二〇—一〇—三〇—一〇

前場賣買關係

▲京取 李青媒介十枚
▲大新 白井吉見二百五十成濟定岡南實에吉見朴新田二百五十白樂市川買로七百枚

後場少反高
京取不成

大新 一一〇高 仁新 保價
鍾新 五〇高
(前場終價와後場終價比較)

大新伸惱

後場은京取가全然히不成이엇스며大新은阪付가七十七圓十錢으로七十八圓九十錢에外지返强步되엇스나伸惱로七十七圓七十八圓二十錢으로六十錢高에初付된後七十八圓二十錢으로五十錢에外지反高이다가大引에當地亦七十七圓七十八圓二十錢으로小高이엇스며鍾新은阪電不變에當地不成이다가阪步가百六圓五十錢이엇스나更弱하야百五圓八十錢大引에當地는百五圓五十錢으로百六圓에大引되어小高이엇고仁新이保價로二十八圓十錢에初付될연이엇다

後場諸株步調

▲仁新 二八一〇—
▲鍾新 一〇五五〇—六〇〇—
▲大新 七七七〇—七〇—八〇— 八〇〇—

短期賣買高 (四日)

合計 一千六百五十枚
累計 二十四萬八千三百九十枚

大阪長期株式 (四日)

株名	前付	前止	後付	後止
鍾紡	三三七五〇	三三三五〇	三三八〇〇	三三七九〇
同新	一〇八七〇	一〇八一〇	一〇八〇〇	一〇七九〇
大株	九三五〇	九三二〇	九三九〇	九三八〇
同新	七九四〇	七九二〇	八〇〇〇	七九八〇
郵船	七九八〇	七九七〇	七九九〇	七九七〇
同新	—	二九一〇	—	二八八〇

京取長期賣買及標準價〔四日〕

株名		前場 寄附	前場 大引	後場 寄附	後場 大引	株名		前場 寄附	前場 大引	後場 寄附	後場 大引
京取	寄止	—	—	—	—	同新	寄止	—	—	—	1400
仁取	寄止	—	—	—	—	電興	寄止	—	—	—	—
仁新	寄止	—	—	—	—	朝郵	寄止	—	—	—	—
鮮銀	寄止	—	—	—	—	鮮鐵	寄止	—	—	—	—
同新	寄止	—	—	—	—	一新	寄止	—	—	—	—
殖銀	寄止	—	—	—	—	二新	寄止	—	—	—	—
同新	寄止	—	—	—	—	三新	寄止	—	—	—	—
商銀	寄止	—	—	—	—	四新	寄止	—	—	—	—
一新	寄止	—	—	—	—	京南	寄止	—	—	—	—
二新	寄止	—	—	—	—	金剛	寄止	—	—	—	—
漢銀	寄止	—	—	—	—	滿鐵	寄止	—	—	—	—
同新	寄止	—	—	—	—	同新	寄止	—	—	—	—
韓銀	寄止	—	—	—	—	東亞	寄止	—	—	—	—
東拓	寄止	—	—	—	—	勸信	寄止	—	—	860	—
同新	寄止	—	—	—	—	朝信	寄止	—	—	—	—
鮮土	寄止	—	—	—	—	殖信	寄止	150	—	[illegible]	—
朝紡	寄止	—	—	—	—	奉信	寄止	—	—	—	—
京電	寄止	—	—	—	—	安取	寄止	—	—	—	—

京取短期

	株名	付價	止價
前場	京取	—	—
	仁取	—	—
	仁新	—	—
	安取	—	—
	鍾新	—	—
	大新	七七五〇	七七一〇
後場	京取	—	—
	仁取	—	—
	仁新	二八一〇	—
	安取	—	—
	鍾新	—	一〇六〇〇
	大新	七七七〇	七八二〇

大阪短期株式 (四日)

	前付	前止	後付	後止
商船	四八六〇	四八五〇	—	四八四〇
同新	一〇三〇	一〇二八〇	九九五	九九〇
日魯	一〇三〇	一〇二八〇	九九五	九九〇
東紡	一三九〇〇	一三九〇〇	一三八〇	一三八〇
大新中引		七九六〇	七九〇	
鍾新	一〇六三〇	一〇五三〇	一〇五四〇	一〇六八〇
大新	七七六〇	七七五〇	七七一〇	七八二〇

大阪短期步調 (四日)

▲前場大新 七七九〇—八〇〇—七一〇—七九〇—
▲前場鍾新 一〇六三〇—五三〇—四〇—
▲後場大新 七八一〇—四〇—八二〇—
▲後場鍾新 一〇五四〇—六五〇—六八〇—

海外經濟 (四日)

倫敦三日發 倫敦銀塊 三二片十六分三
英米爲替 四弗七十六仙四分一 四分一高
桑港三日發 米棉 四十錢低
봄베이三日發 印棉 四十錢高
紐育三日發 紐育銀塊 六八仙四分一 不變
스틸株 一二四弗八分五 四分三高
아나콘다株 四三弗 四分一高

綿絲

現物 九十三圓
先物 九十三圓

大阪三品 (四日)

	前付	前止	後付	後止
三月限	[illegible]	[illegible]	[illegible]	[illegible]
四限	[illegible]	[illegible]	[illegible]	[illegible]
五限	[illegible]	[illegible]	[illegible]	[illegible]
六限	[illegible]	[illegible]	[illegible]	[illegible]
七限	[illegible]	[illegible]	[illegible]	[illegible]
八限	[illegible]	[illegible]	[illegible]	[illegible]
九限	[illegible]	[illegible]	[illegible]	[illegible]

京城物價

綿糸布 (興一社調査 三月四日)

▲粗布(眼木) 三A 三五、〇〇 三印 三五、〇〇
三A星 三五、〇〇 貫童 三二、〇〇
大A印 三五、〇〇 廣管 三六、〇〇
三AB 三〇、〇〇 軍艦 三五、〇〇
不老草 二八、〇〇 雙鹿 三五、〇〇
人蔘 二七、〇〇 羊群 二九、〇〇
金剛山 二九、〇〇 犬 一九、〇〇
三角山 二八、〇〇 花籠 一八、〇〇
▲細布(洋木) A 鳳凰 一五、〇〇 世樂島 一五、〇〇
飛犬 一六、〇〇
▲大番手(올) (扇面은十六手、雙女는二十手)
扇面 二二、〇〇 雙女 二五、〇〇
▲晒金巾(玉洋木) 金鼎 一六、〇〇 觀李園 一五、〇〇
三公主 一五、〇〇 慶會樓 一四、〇〇
▲色仁斯(洋羅紗) 杏花天 一三、〇〇 捷報圖 一三、〇〇
指南針 一三、〇〇 三虎 一〇、〇〇
▲黑染綾(黑縐里) 眼鏡 一三、〇〇 五美人 一〇、〇〇
▲黑染細綾(黑細縐里) 三虎 一三、〇〇 百美人 九、〇〇
▲晒木棉(한납) 竹印 一、二四 梅印 一、二〇

穀物

釜山

賣買高 二千二百石
穀良 三九、四〇 神力 三〇、四〇
大豆 三月中 三〇、四〇 四月中 三〇、〇〇
三月末 三〇、一〇 四月末 三〇、〇〇

大邱

賣買高 一萬二千五百石
穀良 三四、〇〇 神力 三一、五〇

	三月中	三月末	四月中	四月末
一回	三三、七〇	三三、八〇	三四、〇〇	—
二回	—	三三、八〇	三三、九〇	—
三回	—	三三、八〇	三三、九〇	三三、八〇
四回	—	三三、八〇	三三、九〇	三三、八〇

橫濱生糸 (四日)

	前場	後場
當限	二〇七〇	二〇六〇
先限	二〇三〇	二〇二〇
武州格現物	二〇八〇	二〇八〇

松竹키네마 유니버살 特約
◎當三月四日부터
米國메도로社大作 大喜劇 嵐의國 全二卷
米國메리강社最近大作 大活劇 危險切迫 全五卷
米國메도로社大作 人情劇 熱情의靑春 全五卷
哀話 세번재舞姬 全五卷
團成社 電光九五九番

當二月二十八日土曜부터大公開
伊太利푸로데1會社超特作 大史劇 안토니와크레오파도라 全九卷
米國파라마운트社 名畵 二十日間 全六卷
文藝劇 血과砂 全八卷
大名畵 月色우슴 全八卷
大陸活劇 空中冒險、飛行機、上海洋 放縱의處女
京城仁寺洞 朝鮮劇場 電話光二〇五番

二月二十五日부터五日間公開
米國폭쓰會社 實寫 폭쓰뉴-스 全二卷
喜劇 瓦斯醉 全一卷
社會劇 歡樂의影 全五卷
米國폭쓰會社超特作 熱血猛鬪 競馬劇 雷鳴 全七卷
◎豫告◎ 米國씰데1支社 大冒險活劇 巨人의征服 全六卷
푸옥스社 封切場 優美館 電光三九五番

第一効力잇는
얼골이거칠지안케하는
구라부洗粉 本店謹製의
美身 クラブクリーム
구라부크리-ㅁ
此구라부美身크리-ㅁ는素顔의美를增하야白粉의附着을良好케하는品質第一의살이거칠지안코며헤슬지안는것으로서 惶悚히
皇后宮職御用品
되는光榮을蒙하고잇는中임니다
優良한技師가作한優良한品質

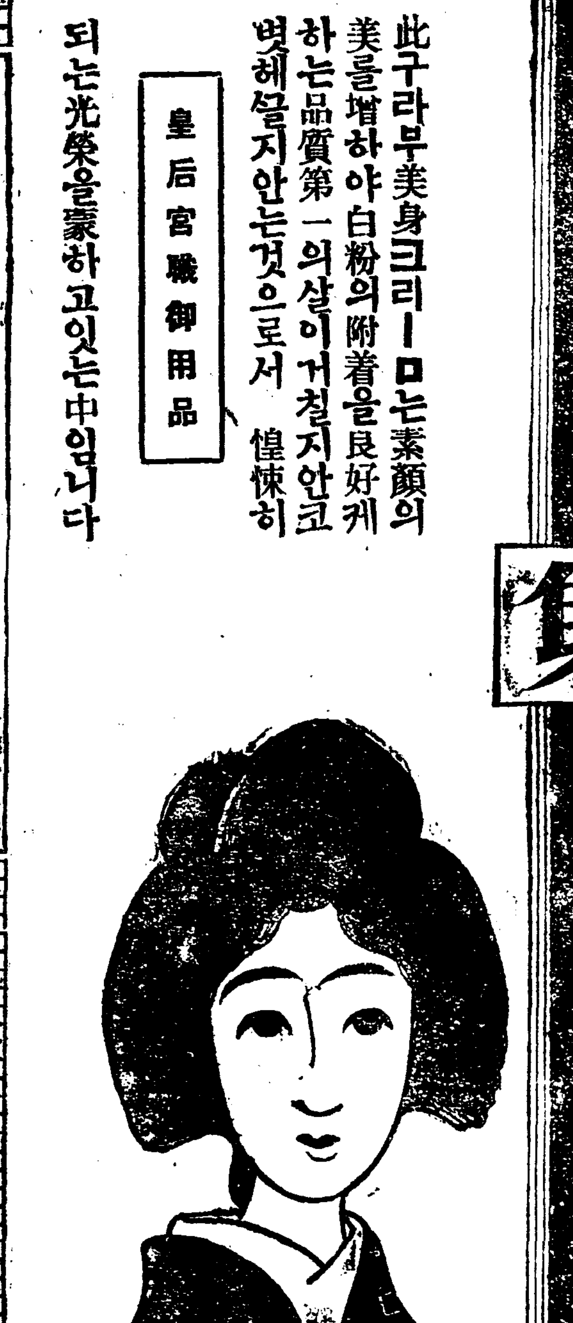

許可不用
舶來 純新式連發空氣銃
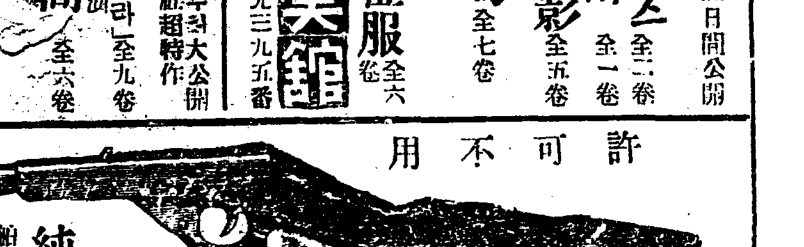
斯界의權威
一等品特價
捕雀用 가스미網
注文時는一個에對하야先金三圓付式送料신음希望함
輸入販賣元 京城本町二丁目 우쓰보야貿易部 振替京城二二二三番 電話本局二五二七